

Ablaufgarnitur 1 1/4" - Schwarz matt

10 300 970 Produktversion ab 10/1/2023

- Länge Kniehebel 185 mm
- Nur für Becken mit Überlauf geeignet.



| | | |
|---|---------------------------------|---------------|
|  | Schwarz matt | 10 300 970-33 |
|  | Chrom | 10 300 970-00 |
|  | Platin gebürstet | 10 300 970-06 |
|  | Platin | 10 300 970-08 |
|  | Messing (23kt Gold) | 10 300 970-09 |
|  | Dark Chrome | 10 300 970-19 |
|  | Light Gold | 10 300 970-26 |
|  | Light Gold gebürstet | 10 300 970-27 |
|  | Messing gebürstet (23kt Gold) | 10 300 970-28 |
|  | Bronze gebürstet | 10 300 970-42 |
|  | Champagne gebürstet (22kt Gold) | 10 300 970-46 |
|  | Champagne (22kt Gold) | 10 300 970-47 |
|  | Chrom gebürstet | 10 300 970-93 |
|  | Dark Platinum gebürstet | 10 300 970-99 |

Ablaufgarnitur 1 1/4" - Schwarz matt

10 300 970 Produktversion ab 10/1/2023

mm [inches]
1:2

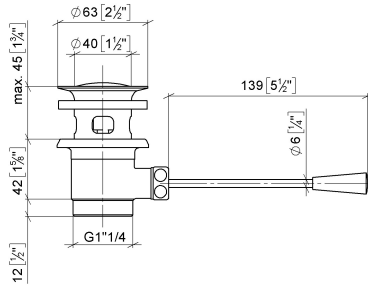

Ablaufgarnitur 1 1/4" - Schwarz matt

10 300 970 Produktversion ab 10/1/2023

Ersatzteile für die
anderen
Oberflächenvarianten
finden Sie hier:
Chrom

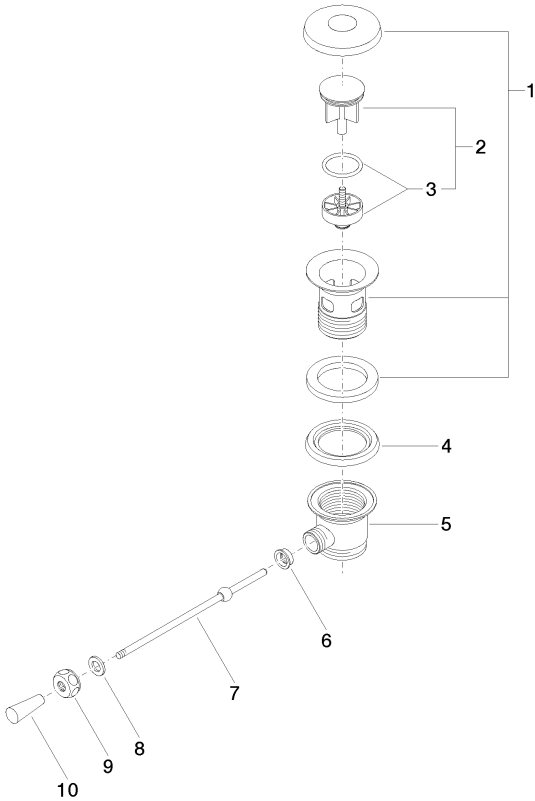

Ersatzteilstückliste

| Nr. | Artikelnummer | Benennung | Verbaumenge | Lieferzeit |
|-----|--------------------|-----------|-------------|------------|
| 1 | 90 11 01 026 00-33 | Kelch | 1 | 30 |
| 2 | 04 31 20 016 00-33 | Stopfen | 1 | 30 |
| 3 | 04 28 10 026 00 90 | Zubehoer | 1 | 2 |
| 4 | 09 14 03 025 90 | Dichtung | 1 | 2 |
| 5 | 09 11 01 023-33 | Kelch | 1 | 30 |
| 6 | 09 14 05 040 90 | Dichtung | 1 | 2 |
| 7 | 09 31 09 055-33 | Zugstange | 1 | 60 |
| 8 | 09 30 11 049 90 | Scheibe | 1 | 2 |
| 9 | 09 23 30 003-33 | Mutter | 1 | 60 |
| 10 | 09 20 01 040-33 | Griff | 1 | 30 |