

## Wandanschlussbogen mit integriertem Brausehalter - Chrom

SERIENSPEZIFISC

28 490 970 Produktversion ab 01.06.2024

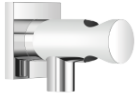

- Brauseabgang 3/8"
- Rosette 60 x 60 mm
- Anschluss 1/2"

Eigensicher gegen Rückfließen.

|   |                                 |               |
|---|---------------------------------|---------------|
|    | Chrom                           | 28 490 970-00 |
|    | Platin gebürstet                | 28 490 970-06 |
|    | Platin                          | 28 490 970-08 |
|    | Dark Chrome                     | 28 490 970-19 |
|    | Light Gold gebürstet            | 28 490 970-27 |
|    | Messing gebürstet (23kt Gold)   | 28 490 970-28 |
|    | Schwarz matt                    | 28 490 970-33 |
|    | Champagne gebürstet (22kt Gold) | 28 490 970-46 |
|    | Champagne (22kt Gold)           | 28 490 970-47 |
|    | Chrom gebürstet                 | 28 490 970-93 |
|  | Dark Platinum gebürstet         | 28 490 970-99 |

## Empfohlenes Zubehör



## UP-Wandwinkel -

- Min. Einbautiefe 90 mm
- Max. Einbautiefe 163 mm

35 085 970 90

mm [inches]



Codes & Standards

|         |                           |                                |
|---------|---------------------------|--------------------------------|
| EN 1717 | Scottish Water<br>Byelaws | UK Water Supply<br>Regulations |
|---------|---------------------------|--------------------------------|

Zertifikate und Nachhaltigkeit

Belgaqua\_21-024-2 WRAS\_250402

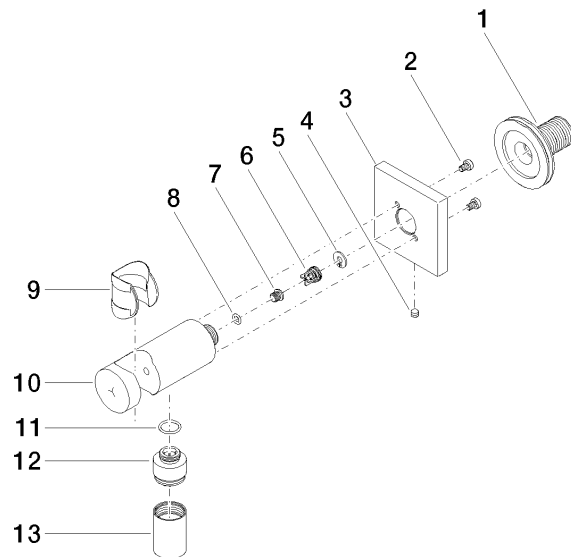

## Ersatzteilstückliste

| Nr. | Artikelnummer      | Benennung             | Verbaumenge | Lieferzeit |
|-----|--------------------|-----------------------|-------------|------------|
| 4   | 09 31 11 112 90    | Stift                 | 1,00        | 60         |
| 8   | 09 14 10 001 90    | Dichtung              | 1,00        | 2          |
| 5   | 09 16 01 023 90    | Ring                  | 1,00        | 2          |
| 2   | 09 30 30 037 90    | Schraube              | 2,00        | 2          |
| 3   | 09 27 97 043-00    | Rosette               | 1,00        | 10         |
| 10  | 09 11 03 124-00    | Anschluss             | 1,00        | 10         |
| 1   | 90 24 03 280 00 90 | Nippel                | 1,00        | 2          |
| 11  | 09 14 10 213 90    | Dichtung              | 1,00        | 2          |
| 6   | 09 23 01 131 90    | Rueckflussverhinderer | 1,00        | 2          |
| 7   | 09 30 30 113 20 90 | Schraube              | 1,00        | 2          |
| 12  | 09 24 03 279-00    | Nippel                | 1,00        | 10         |
| 9   | 09 18 40 216 90    | Huelse                | 1,00        | 2          |
| 13  | 90 21 02 069 00-00 | Haube                 | 1,00        | 10         |