



33 500 626



- Ausladung 173 mm
- schwenkbarer Auslauf 360°
- runder luftangereicherter Strahl
- Armaturenhöhe 321 mm
- Höhe bis Luftsprudler 201 mm
- Bohrungsdurchmesser 35 mm
- 2x Druckschlauch M 10 x 1 eingeschraubt, dichtheitsgeprüft
- Durchfluss max. 7 l/min
- bleifrei

Nur für Becken mit Überlauf geeignet.

	Chrom	33 500 626-00
	Schwarz matt	33 500 626-33
	Chrom gebürstet	33 500 626-93

33 500 626

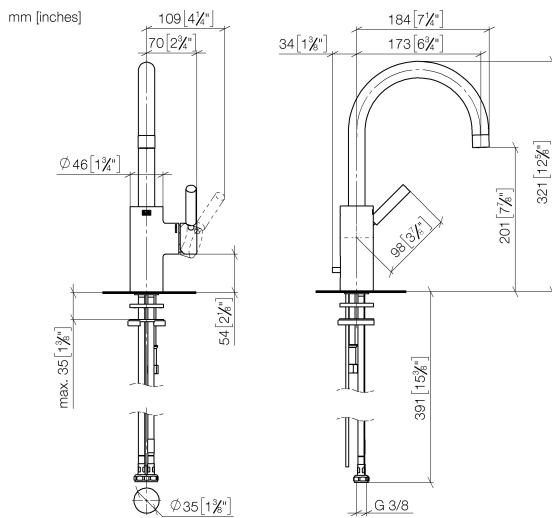

### Durchflussdiagramm

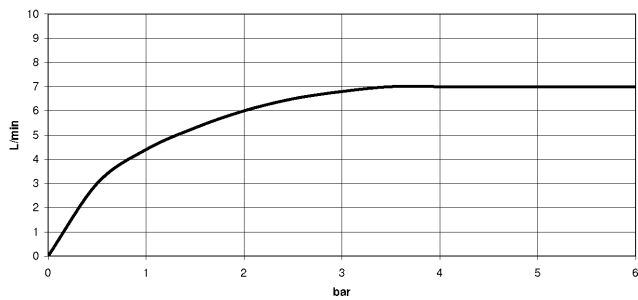

### Codes & Standards

DIN 4109

ISO 3822

Scottish Water  
Byelaws

UK Water Supply  
Regulations

### Ü-Zeichen



33 500 626

Zertifikate und Nachhaltigkeit

WRAS\_2201

LGA\_18

33 500 626

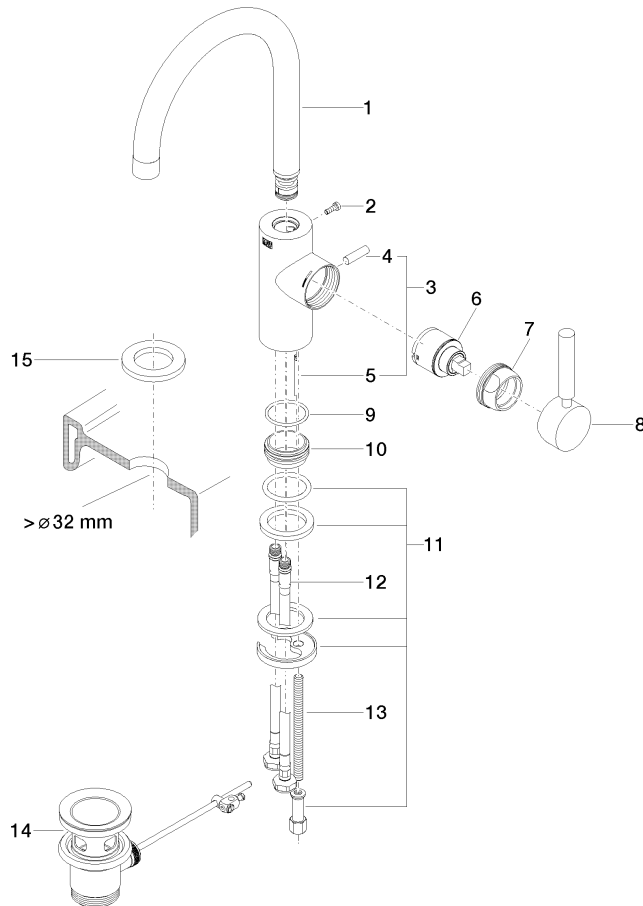

## Ersatzteilstückliste

Nr.	Artikelnummer	Benennung	Verbaumenge	Lieferzeit
2	09 30 30 080 90	Schraube	1,00	2
9	09 14 10 119 90	Dichtung	1,00	2
8	90 20 88 046 00-00	Griff	1,00	10
5	09 31 09 080-00	Zugstange	1,00	10
13	09 31 11 012 90	Stift	1,00	2
7	09 24 04 107-00	Mutter	1,00	10
3	04 20 62 030 80-00	Zugstange	1,00	10
15	12 730 970-00	Rosette für Hahnlochabdeckung - Chrom	1,00	10
11	09 28 10 109-07	Ring	2,00	30
1	90 28 22 162 02-00	Auslauf	1,00	10
12	04 30 04 104 00 90	Schlauch	2,00	2
4	09 20 62 030-00	Griff	1,00	10
14	90 11 01 001 00-00	Ablaufgarnitur	1,00	10
6	90 15 05 045 00 90	Kartusche	1,00	2