

33 500 811







- Ausladung 143 mm
- starrer Auslauf
- rechteckiger luftangereicherter Strahl
- Armaturenhöhe 180 mm
- Höhe bis Luftsprudler 128 mm
- Bohrungsdurchmesser 35 mm
- 2x Druckschlauch M 8 x 1 eingeschraubt, dichtheitsgeprüft
- Durchfluss max. 4,5 l/min
- bleifrei
- Dieses Produkt leistet einen Beitrag zur Erfüllung der Vorgaben von nachhaltigen Gebäudezertifizierungen, z.B. LEED®, BREEAM®, DGNB

Nur für Becken mit Überlauf geeignet.

Nicht geeignet zur Kombination mit Durchlauferhitzern.

Abstand Mitte Hahnloch zur Wand min. 55 mm bzw. zur Vorderkante Becken min. 40 mm.

|   |                               |               |
|---|-------------------------------|---------------|
|  | Chrom                         | 33 500 811-00 |
|  | Platin gebürstet              | 33 500 811-06 |
|  | Dark Chrome                   | 33 500 811-19 |
|  | Messing gebürstet (23kt Gold) | 33 500 811-28 |
|  | Dark Platinum gebürstet       | 33 500 811-99 |

33 500 811



### Durchflussdiagramm



### Codes & Standards

DIN 4109

Executive Order  
no. 1007

ISO 3822

Scottish Water  
Byelaws

UK Water Supply  
Regulations

Ü-Zeichen



## CYO Waschtisch-Einhandbatterie mit Ablaufgarnitur - Chrom

---

CYO

33 500 811

Zertifikate und Nachhaltigkeit

---

GDV\_0400

LGA\_38

WRAS\_2111

33 500 811

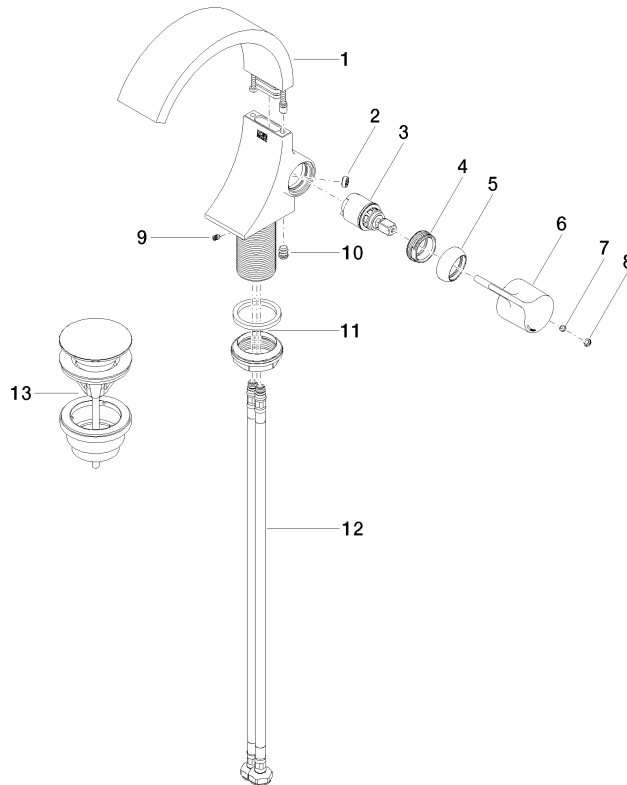

## Ersatzteilstückliste

| Nr. | Artikelnummer      | Benennung   | Verbaumenge | Lieferzeit |
|-----|--------------------|---|-------------|------------|
| 12  | 04 30 04 100 00 90 | Schlauch  | 2,00        | 2          |
| 4   | 09 24 04 266 90    | Mutter  | 1,00        | 2          |
| 10  | 90 31 20 129 00 90 | Stopfen   | 1,00        | 2          |
| 13  | 10 125 970-00      | Ablaufgarnitur mit Druckverschluss 1 1/4" - Chrom | 1,00        | 2          |
| 5   | 09 28 30 021-00    | Haube   | 1,00        | 10         |
| 9   | 09 31 11 008 90    | Stift   | 1,00        | 2          |
| 1   | 90 11 70 012 01-00 | Auslauf   | 1,00        | 10         |
| 3   | 90 15 05 044 00 90 | Kartusche   | 1,00        | 2          |
| 2   | 09 23 01 172 90    | Durchflussbegrenzer                               | 1,00        | 2          |
| 6   | 09 20 80 024-00    | Griff   | 1,00        | 10         |
| 8   | 90 31 20 087 00-00 | Stopfen   | 1,00        | 10         |
| 11  | 04 23 10 044 07 90 | Befestigungssatz                                  | 1,00        | 2          |
| 7   | 90 31 11 030 00 90 | Stift   | 1,00        | 2          |