

EDITION PRO Waschtisch-Einhandbatterie mit Ablaufgarnitur - Chrom gebürstet

EDITION PRO

33 501 626



- Ausladung 126 mm
- starrer Auslauf
- runder luftangereicherter Strahl
- Armaturenhöhe 132 mm
- Höhe bis Luftsprudler 45 mm
- Bohrungsdurchmesser 35 mm
- 2x Druckschlauch M 10 x 1 eingeschraubt, dichtheitsgeprüft
- Durchfluss max. 7 l/min
- bleifrei

Nur für Becken mit Überlauf geeignet.



Chrom gebürstet

33 501 626-93



Chrom

33 501 626-00



Schwarz matt

33 501 626-33

33 501 626
mm [inches]

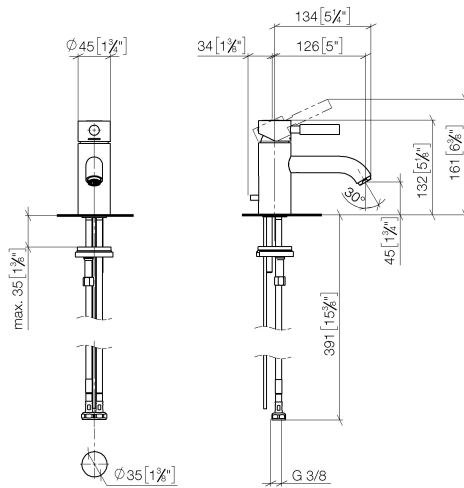

Durchflussdiagramm



Codes & Standards

DIN 4109

ISO 3822

Scottish Water
Byelaws

UK Water Supply
Regulations

Ü-Zeichen



EDITION PRO Waschtisch-Einhandbatterie mit Ablaufgarnitur - Chrom gebürstet

EDITION PRO

33 501 626

Zertifikate und Nachhaltigkeit

LGA_9

WRAS_240502

33 501 626

Ersatzteile für die
anderen
Oberflächenvarianten
finden Sie hier:
Chrom

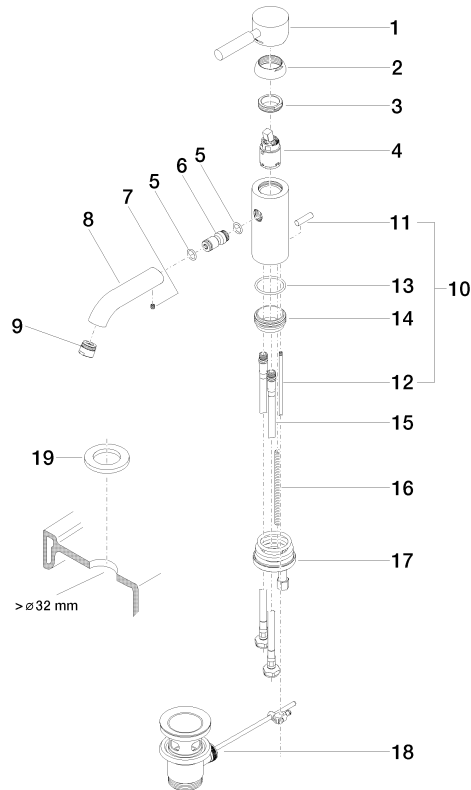

Ersatzteilstückliste

| Nr. | Artikelnummer | Benennung | Verbaumenge | Lieferzeit |
|-----|--------------------|---|-------------|------------|
| 14 | 09 28 10 109-07 | Ring | 1,00 | 30 |
| 2 | 09 28 30 008-93 | Haube | 1,00 | 20 |
| 8 | 09 11 06 059 10-93 | Auslauf | 1,00 | 20 |
| 13 | 09 14 10 119 90 | Dichtung | 1,00 | 2 |
| 5 | 09 14 10 003 90 | Dichtung | 1,00 | 2 |
| 3 | 09 24 04 130-07 | Mutter | 1,00 | 30 |
| 12 | 09 31 09 080-93 | Zugstange | 1,00 | 20 |
| 19 | 12 730 970-93 | Rosette für Hahnlochabdeckung - Chrom gebürstet | 1,00 | 10 |
| 11 | 09 20 62 030-93 | Griff | 1,00 | 20 |
| 1 | 90 20 62 046 00-93 | Griff | 1,00 | 20 |
| 9 | 90 23 01 022 00-93 | Luftsprudler | 1,00 | 20 |
| 10 | 04 20 62 030 80-93 | Zugstange | 1,00 | 20 |
| 17 | 04 30 11 085 88 90 | Befestigungssatz | 1,00 | 2 |
| 15 | 04 30 04 104 00 90 | Schlauch | 2,00 | 2 |
| 6 | 09 24 04 025 10 90 | Nippel | 1,00 | 2 |
| 16 | 09 31 11 012 90 | Stift | 1,00 | 2 |
| 4 | 90 15 05 041 00 90 | Kartusche | 1,00 | 2 |
| 7 | 90 31 11 030 00 90 | Stift | 1,00 | 2 |
| 18 | 90 11 01 001 00-93 | Ablaufgarnitur | 1,00 | 20 |