

## META Waschtisch-Einhandbatterie mit Ablaufgarnitur - Light Gold

META

33 504 660 Produktversion von 01.05.2022 bis 01.04.2025



- Ausladung 125 mm
- Mit linearer Struktur
- starrer Auslauf
- runder luftangereicherter Strahl
- Armaturenhöhe 135 mm
- Höhe bis Luftsprudler 52 mm
- Bohrungsdurchmesser 35 mm
- 2x Druckschlauch M 8 x 1 eingeschraubt, dichtheitsgeprüft
- Durchfluss max. 5,7 l/min
- bleifrei
- Dieses Produkt leistet einen Beitrag zur Erfüllung der Vorgaben von nachhaltigen Gebäudezertifizierungen, z.B. LEED®, BREEAM®, DGNB

Nur für Becken mit Überlauf geeignet.

|   |                                 |               |
|---|---------------------------------|---------------|
|    | Light Gold                      | 33 504 660-26 |
|    | Chrom                           | 33 504 660-00 |
|    | Platin gebürstet                | 33 504 660-06 |
|    | Dark Chrome                     | 33 504 660-19 |
|    | Light Gold gebürstet            | 33 504 660-27 |
|    | Schwarz matt                    | 33 504 660-33 |
|    | Dark Brass gebürstet            | 33 504 660-39 |
|    | Bronze gebürstet                | 33 504 660-42 |
|    | Champagne gebürstet (22kt Gold) | 33 504 660-46 |
|   | Champagne (22kt Gold)           | 33 504 660-47 |
|  | Chrom gebürstet                 | 33 504 660-93 |
|  | Dark Platinum gebürstet         | 33 504 660-99 |

33 504 660 Produktversion von 01.05.2022 bis 01.04.2025

mm [inches]

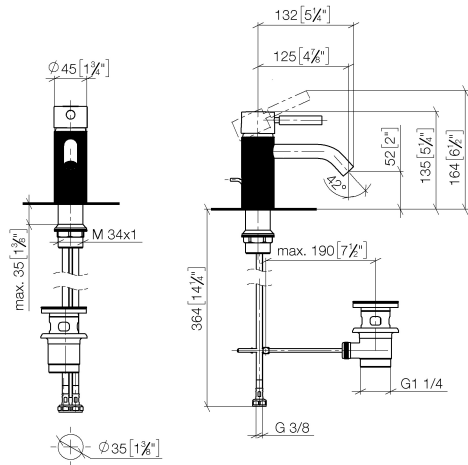

### Durchflussdiagramm

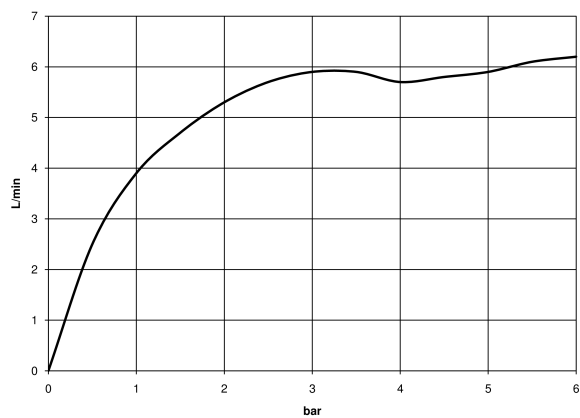

### Codes & Standards

DIN 4109

ISO 3822

Ü-Zeichen



## META Waschtisch-Einhandbatterie mit Ablaufgarnitur - Light Gold

---

META

33 504 660 Produktversion von 01.05.2022 bis 01.04.2025

Zertifikate und Nachhaltigkeit

---

LGA\_38

33 504 660 Produktversion von 01.05.2022 bis 01.04.2025

Ersatzteile für die  
anderen  
Oberflächenvarianten  
finden Sie hier:  
Chrom

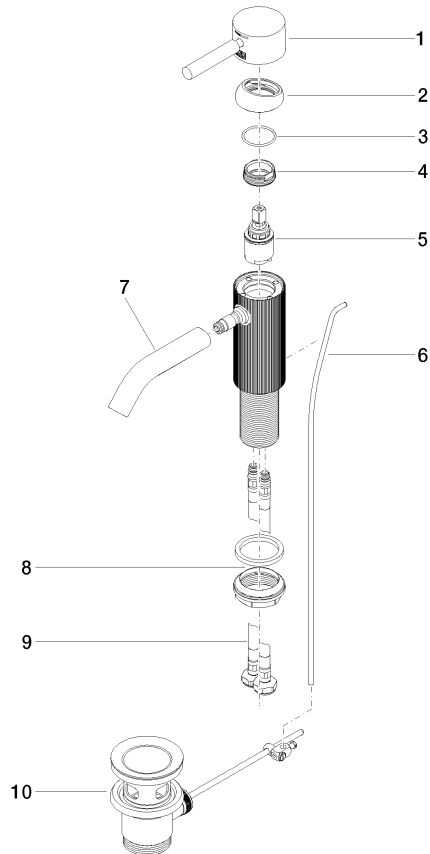

## Ersatzteilstückliste

| Nr. | Artikelnummer      | Benennung        | Verbaumenge | Lieferzeit |
|-----|--------------------|------------------|-------------|------------|
| 2   | 09 28 30 041-26    | Haube            | 1,00        | 60         |
| 6   | 09 31 09 110-26    | Zugstange        | 1,00        | 60         |
| 4   | 09 24 04 266 90    | Mutter           | 1,00        | 2          |
| 5   | 90 15 05 044 00 90 | Kartusche        | 1,00        | 2          |
| 3   | 09 14 10 091 90    | Dichtung         | 1,00        | 2          |
| 8   | 04 23 10 044 07 90 | Befestigungssatz | 1,00        | 2          |
| 7   | 90 11 06 206 00-26 | Auslauf          | 1,00        | 30         |
| 1   | 90 20 66 031 00-26 | Griff            | 1,00        | 30         |
| 9   | 04 30 04 100 00 90 | Schlauch         | 2,00        | 2          |
| 10  | 90 11 01 001 00-26 | Ablaufgarnitur   | 1,00        | 30         |