



- Ausladung 125 mm
- Mit linearer Struktur
- starrer Auslauf
- runder luftangereicherter Strahl
- Armaturenhöhe 135 mm
- Höhe bis Luftsprudler 52 mm
- Bohrungsdurchmesser 35 mm
- 2x Druckschlauch M 8 x 1 eingeschraubt, dichtheitsgeprüft
- Durchfluss max. 5,7 l/min
- bleifrei
- Dieses Produkt leistet einen Beitrag zur Erfüllung der Vorgaben von nachhaltigen Gebäudezertifizierungen, z.B. LEED®, BREEAM®, DGNB

Nur für Becken mit Überlauf geeignet.

| | | |
|--|---------------------------------|---------------|
| | Champagne (22kt Gold) | 33 504 660-47 |
| | Chrom | 33 504 660-00 |
| | Platin gebürstet | 33 504 660-06 |
| | Dark Chrome | 33 504 660-19 |
| | Light Gold | 33 504 660-26 |
| | Light Gold gebürstet | 33 504 660-27 |
| | Schwarz matt | 33 504 660-33 |
| | Dark Brass gebürstet | 33 504 660-39 |
| | Bronze gebürstet | 33 504 660-42 |
| | Champagne gebürstet (22kt Gold) | 33 504 660-46 |
| | Chrom gebürstet | 33 504 660-93 |
| | Dark Platinum gebürstet | 33 504 660-99 |

33 504 660 Produktversion von 01.05.2022 bis 01.04.2025

mm [inches]

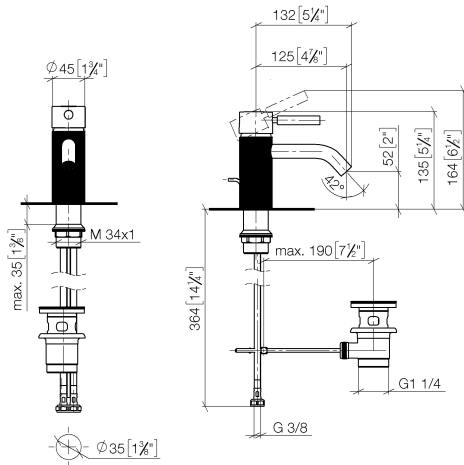

Durchflussdiagramm



Codes & Standards

DIN 4109

ISO 3822

Ü-Zeichen



META Waschtisch-Einhandbatterie mit Ablaufgarnitur - Champagne (22kt Gold)

META

33 504 660 Produktversion von 01.05.2022 bis 01.04.2025

Zertifikate und Nachhaltigkeit

LGA_38

33 504 660 Produktversion von 01.05.2022 bis 01.04.2025

Ersatzteile für die
anderen
Oberflächenvarianten
finden Sie hier:
Chrom

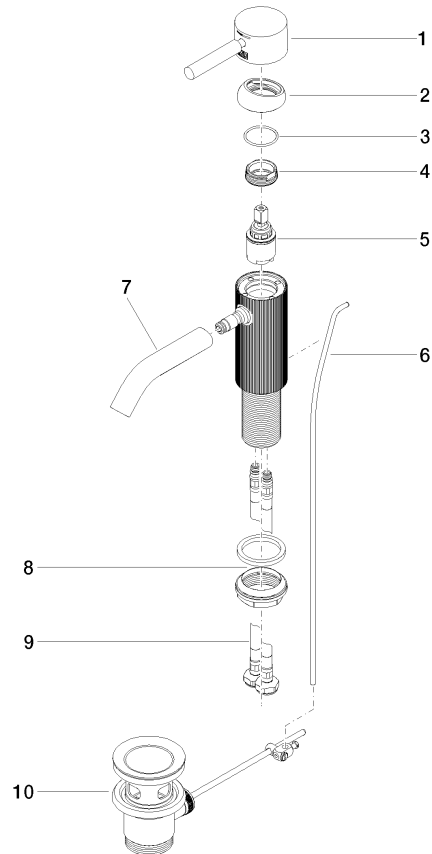

Ersatzteilstückliste

| Nr. | Artikelnummer | Benennung | Verbaumenge | Lieferzeit |
|-----|--------------------|------------------|-------------|------------|
| 4 | 09 24 04 266 90 | Mutter | 1,00 | 2 |
| 9 | 04 30 04 100 00 90 | Schlauch | 2,00 | 2 |
| 6 | 09 31 09 110-47 | Zugstange | 1,00 | 60 |
| 5 | 90 15 05 044 00 90 | Kartusche | 1,00 | 2 |
| 1 | 90 20 66 031 00-47 | Griff | 1,00 | 30 |
| 2 | 09 28 30 041-47 | Haube | 1,00 | 60 |
| 8 | 04 23 10 044 07 90 | Befestigungssatz | 1,00 | 2 |
| 10 | 90 11 01 001 00-47 | Ablaufgarnitur | 1,00 | 30 |
| 7 | 90 11 06 206 00-47 | Auslauf | 1,00 | 30 |
| 3 | 09 14 10 091 90 | Dichtung | 1,00 | 2 |