

EDITION PRO Waschtisch-Einhandbatterie mit Ablaufgarnitur - Chrom gebürstet



EDITION PRO

33 515 626



- Ausladung 156 mm
- schwenkbarer Auslauf 360°
- runder luftangereicherter Strahl
- Armaturenhöhe 302 mm
- Höhe bis Luftsprudler 191 mm
- Bohrungsdurchmesser 35 mm
- 2x Druckschlauch M 10 x 1 eingeschraubt, dichtheitsgeprüft
- Durchfluss max. 7 l/min
- bleifrei

Nur für Becken mit Überlauf geeignet.

| | | |
|-----------------------------------------------------------------------------------|-----------------|---------------|
|  | Chrom gebürstet | 33 515 626-93 |
|  | Chrom | 33 515 626-00 |
|  | Schwarz matt | 33 515 626-33 |

33 515 626
mm [inches]

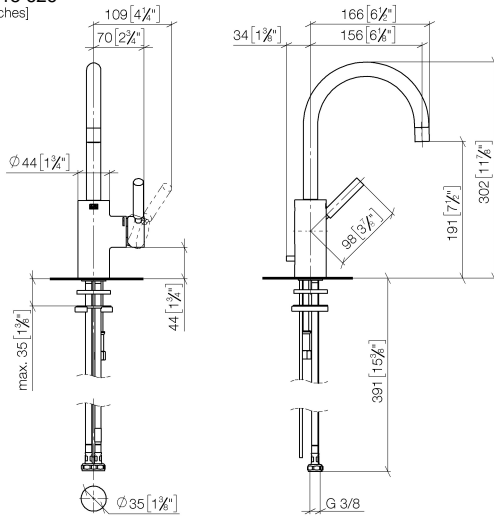

Durchflussdiagramm



Codes & Standards

DIN 4109

ISO 3822

Scottish Water
Byelaws

UK Water Supply
Regulations

Ü-Zeichen



EDITION PRO Waschtisch-Einhandbatterie mit Ablaufgarnitur - Chrom gebürstet

EDITION PRO

33 515 626

Zertifikate und Nachhaltigkeit

LGA_19

WRAS_2201

EDITION PRO Waschtisch-Einhandbatterie mit Ablaufgarnitur - Chrom gebürstet

EDITION PRO

33 515 626

Ersatzteile für die
anderen
Oberflächenvarianten
finden Sie hier:
Chrom

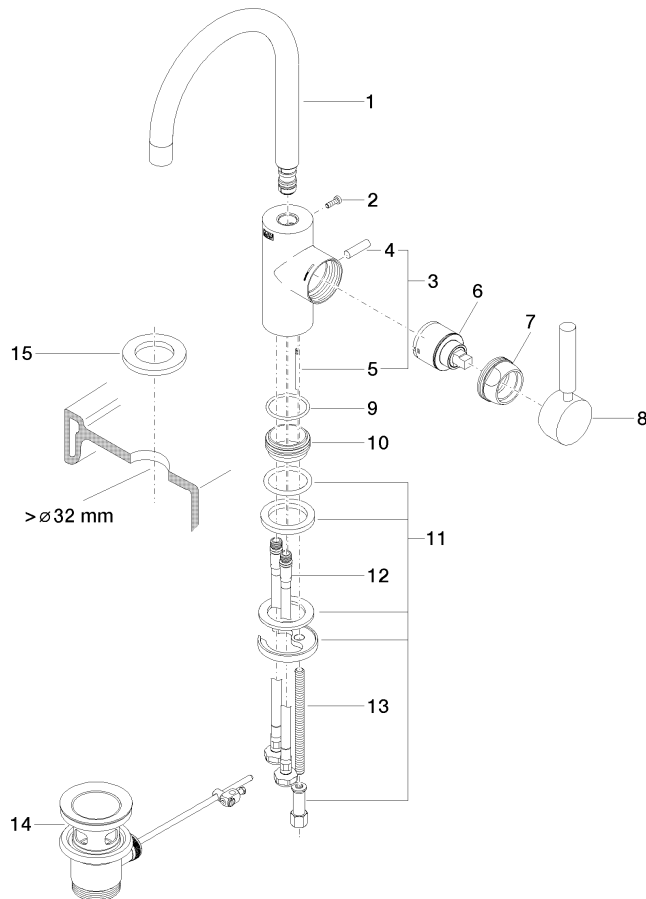

Ersatzteilstückliste

| Nr. | Artikelnummer | Benennung | Verbaumenge | Lieferzeit |
|-----|--------------------|-------------------------------------------------|-------------|------------|
| 15 | 12 730 970-93 | Rosette für Hahnlochabdeckung - Chrom gebürstet | 1,00 | 10 |
| 5 | 09 31 09 080-93 | Zugstange | 1,00 | 20 |
| 4 | 09 20 62 030-93 | Griff | 1,00 | 20 |
| 3 | 04 20 62 030 80-93 | Zugstange | 1,00 | 20 |
| 12 | 04 30 04 104 00 90 | Schlauch | 2,00 | 2 |
| 2 | 09 30 30 080 90 | Schraube | 1,00 | 2 |
| 11 | 04 30 11 085 88 90 | Befestigungssatz | 2,00 | 2 |
| 9 | 09 14 10 119 90 | Dichtung | 1,00 | 2 |
| 8 | 90 20 88 046 00-93 | Griff | 1,00 | 20 |
| 1 | 90 28 22 237 00-93 | Auslauf | 1,00 | 20 |
| 7 | 09 24 04 107-93 | Mutter | 1,00 | 20 |
| 13 | 09 31 11 012 90 | Stift | 1,00 | 2 |
| 14 | 90 11 01 001 00-93 | Ablaufgarnitur | 1,00 | 20 |
| 6 | 90 15 05 045 00 90 | Kartusche | 1,00 | 2 |