



33 527 670



- Ausladung 105 mm
- starrer Auslauf
- rechteckiger luftangereicherter Strahl
- Armaturenhöhe 149 mm
- Höhe bis Luftsprudler 80 mm
- Bohrungsdurchmesser 35 mm
- progressive Kartusche
- 2x Druckschlauch M 10 x 1 eingeschraubt, dichtheitsgeprüft
- Durchfluss max. 7 l/min
- bleifrei
- Dieses Produkt leistet einen Beitrag zur Erfüllung der Vorgaben von nachhaltigen Gebäudezertifizierungen, z.B. LEED®, BREEAM®, DGNB

| | | |
|---|------------------|---------------|
|  | Chrom | 33 527 670-00 |
|  | Platin gebürstet | 33 527 670-06 |
|  | Chrom gebürstet | 33 527 670-93 |

33 527 670

mm [inches]

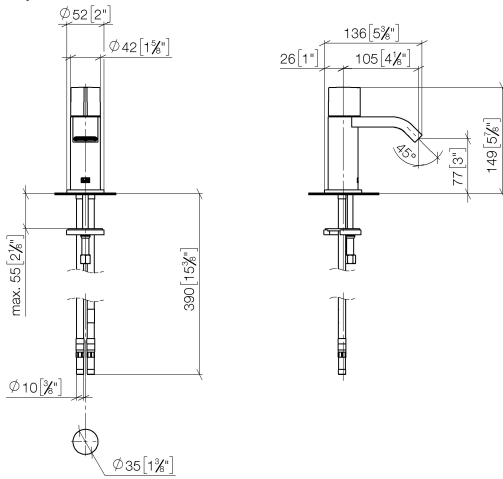

Durchflussdiagramm

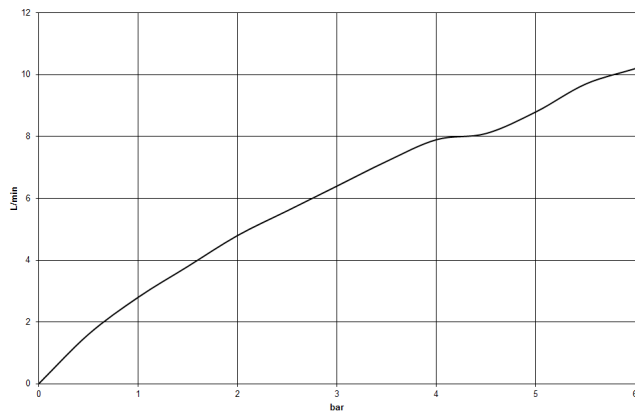

Zertifikate

LGA_19486.

ETA_19965.

GDV_0400311.

33 527 670

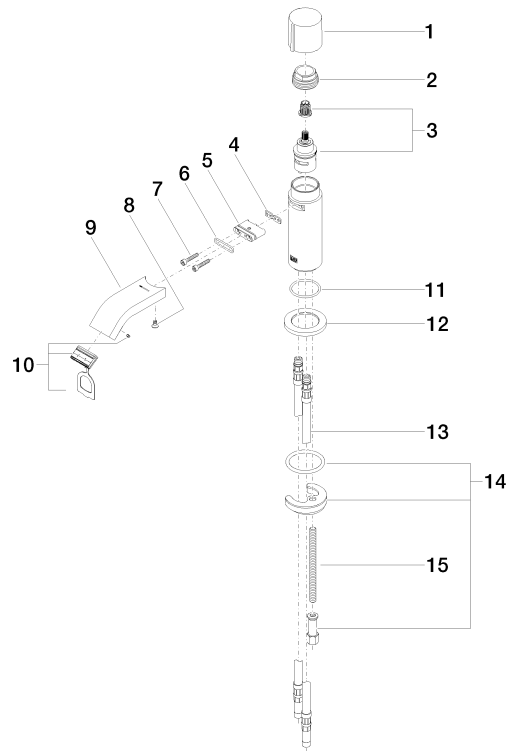

Ersatzteilstückliste

| Nr. | Artikelnummer | Benennung | Verbaumenge | Lieferzeit |
|-----|--------------------|------------------|-------------|------------|
| 1 | 09 20 67 001-00 | Griff | 1 | 10 |
| 2 | 09 23 10 065-00 | Mutter | 1 | 10 |
| 3 | 90 90 03 162 00 90 | Oberteil | 1 | 2 |
| 4 | 09 14 03 131 90 | Dichtung | 1 | 2 |
| 5 | 09 11 03 061 90 | Anschluss | 1 | 2 |
| 6 | 09 14 10 053 90 | Dichtung | 1 | 2 |
| 7 | 09 30 30 182 90 | Schraube | 2 | 2 |
| 8 | 09 30 30 116 90 | Schraube | 1 | 2 |
| 9 | 09 28 22 238-00 | Auslauf | 1 | 10 |
| 10 | 90 29 03 045 00 90 | Luftsprudler | 1 | 2 |
| 11 | 09 14 10 104 90 | Dichtung | 1 | 2 |
| 12 | 09 27 67 003-00 | Rosette | 1 | 10 |
| 13 | 04 30 04 016 00 90 | Schlauch | 2 | 60 |
| 14 | 04 30 11 038 00 90 | Befestigungssatz | 1 | 2 |
| 15 | 09 31 11 012 90 | Stift | 1 | 2 |