

VAIA Einhebelmischer für Spül-/ Profibrause - Chrom

VAIA

33 810 809 Produktversion ab 01.07.2023



- Ausladung 202 mm
- schwenkbarer Auslauf 360°
- luftangereicherter Strahl
- Durchfluss max. 7 l/min bei 3 bar Fließdruck
- bleifrei
- Dieses Produkt leistet einen Beitrag zur Erfüllung der Vorgaben von nachhaltigen Gebäudezertifizierungen, z.B. LEED®, BREEAM®, DGNB

Einhebelmischer nur zur Kombination mit Spül-/ Profibrause

| | | |
|---|----------------------------------|---------------|
|  | Chrom | 33 810 809-00 |
|  | Platin gebürstet | 33 810 809-06 |
|  | Platin | 33 810 809-08 |
|  | Messing (23kt Gold) | 33 810 809-09 |
|  | Dark Chrome | 33 810 809-19 |
|  | Messing gebürstet (23kt Gold) | 33 810 809-28 |
|  | Schwarz matt | 33 810 809-33 |
|  | Bronze gebürstet | 33 810 809-42 |
|  | Champagne gebürstet (22kt Gold) | 33 810 809-46 |
|  | Champagne (22kt Gold) | 33 810 809-47 |
|  | Chrom gebürstet (Edelstahl-Look) | 33 810 809-93 |
|  | Dark Platinum gebürstet | 33 810 809-99 |

Empfohlenes Zubehör

VAIA Spender mit Rosette - Chrom 82 434 809-00



Empfohlenes Zubehör

VAIA Spülbrausegarnitur - Chrom 27 718 809-00



33 810 809 Produktversion ab 01.07.2023

mm [inches]

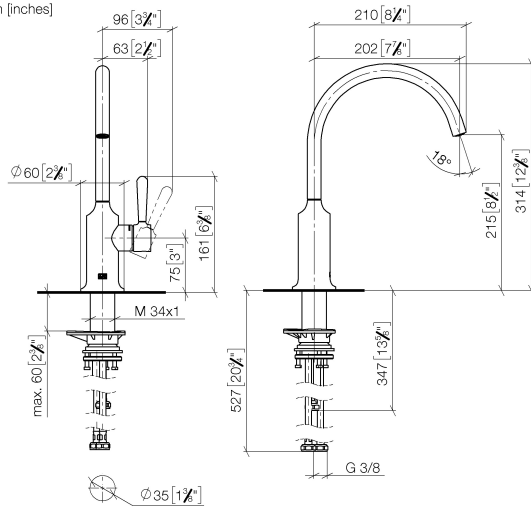

Durchflussdiagramm



Codes & Standards

DIN 4109

ISO 3822

Scottish Water
Byelaws

UK Water Supply
Regulations

Ü-Zeichen



VAIA Einhebelmischer für Spül-/ Profibrause - Chrom

VAIA

33 810 809 Produktversion ab 01.07.2023

Zertifikate und Nachhaltigkeit

LGA_38

WRAS_240602

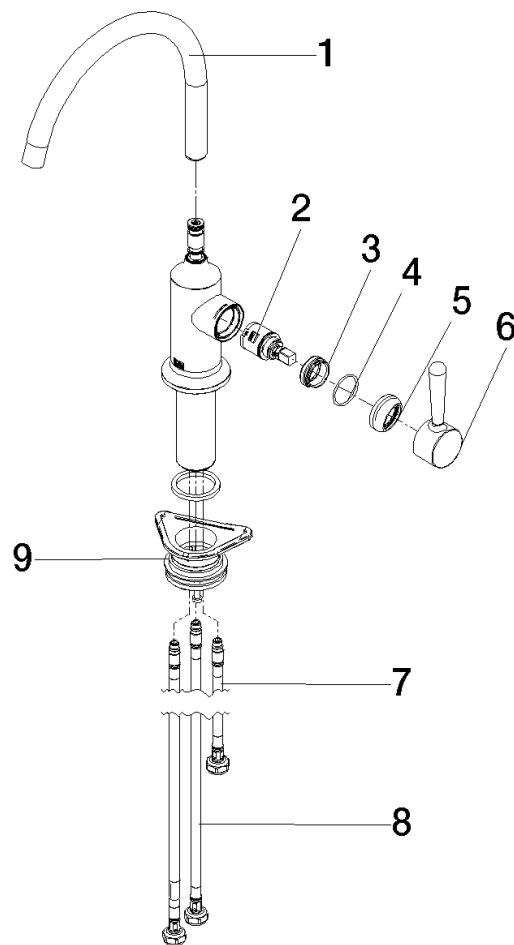

Ersatzteilstückliste

| Nr. | Artikelnummer | Benennung | Verbaumenge | Lieferzeit |
|-----|--------------------|------------------|-------------|------------|
| 6 | 90 20 80 050 00-00 | Griff | 1,00 | 10 |
| 4 | 09 14 10 091 90 | Dichtung | 1,00 | 2 |
| 3 | 09 24 04 266 90 | Mutter | 1,00 | 2 |
| 7 | 04 30 04 100 00 90 | Schlauch | 1,00 | 2 |
| 8 | 04 30 04 101 00 90 | Schlauch | 2,00 | 2 |
| 5 | 90 28 30 052 00-00 | Haube | 1,00 | 10 |
| 9 | 04 23 10 044 08 90 | Befestigungssatz | 1,00 | 2 |
| 2 | 90 15 05 042 00 90 | Kartusche | 1,00 | 2 |
| 1 | 90 28 22 313 02-00 | Auslauf | 1,00 | 10 |