



ENO Einhebelmischer Pull-out - Platin gebürstet

ENO

33 845 760



- Ausladung 220 mm
 - schwenkbarer Auslauf 130°
 - luftangereicherter Strahl
 - Armaturenhöhe 288 mm
 - Höhe bis Luftsprudler 187 mm
 - Bohrungsdurchmesser 35 mm
 - Metallbrauseschlauch 1600 mm
 - Durchfluss max. 10 l/min bei 3 bar Fließdruck
 - bleifrei
 - Dieses Produkt leistet einen Beitrag zur Erfüllung der Vorgaben von nachhaltigen Gebäudezertifizierungen, z.B. LEED®, BREEAM®, DGNB
- Eigensicher gegen Rückfließen.

| | | |
|---|----------------------------------|---------------|
|  | Platin gebürstet | 33 845 760-06 |
|  | Chrom | 33 845 760-00 |
|  | Platin | 33 845 760-08 |
|  | Dark Chrome | 33 845 760-19 |
|  | Messing gebürstet (23kt Gold) | 33 845 760-28 |
|  | Champagne gebürstet (22kt Gold) | 33 845 760-46 |
|  | Champagne (22kt Gold) | 33 845 760-47 |
|  | Chrom gebürstet (Edelstahl-Look) | 33 845 760-93 |
|  | Dark Platinum gebürstet | 33 845 760-99 |

Empfohlenes Zubehör

Exzenterbetätigung mit Drehknopf
- Platin gebürstet

10 712 970-06



Empfohlenes Zubehör

Sponder ohne Rosette - Platin
gebürstet

82 424 970-06



33 845 760

Ersatzteile für die
anderen
Oberflächenvarianten
finden Sie hier:
Chrom

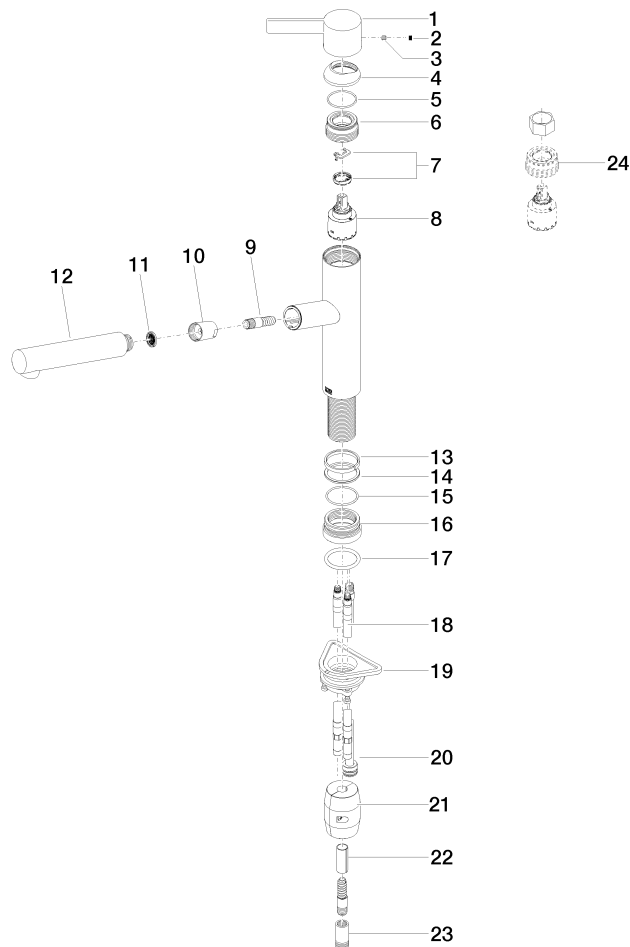

33 845 760

Ersatzteilstückliste

| Nr. | Artikelnummer | Benennung | Verbaumenge | Lieferzeit |
|-----|--------------------|------------------|-------------|------------|
| 1 | 09 20 76 001-06 | Griff | 1 | 10 |
| 2 | 90 31 20 109 00 90 | Stopfen | 1 | 2 |
| 3 | 90 31 11 030 00 90 | Stift | 1 | 2 |
| 4 | 09 28 30 012-06 | Haube | 1 | 10 |
| 5 | 09 14 10 102 90 | Dichtung | 1 | 2 |
| 6 | 09 24 04 270 90 | Mutter | 1 | 2 |
| 7 | 90 28 10 148 00 90 | Zubehoer | 1 | 2 |
| 8 | 90 15 05 064 00 90 | Kartusche | 1 | 2 |
| 9 | 04 30 02 121 00-85 | Schlauch | 1 | 30 |
| 10 | 90 24 03 255 00-06 | Huelse | 1 | 10 |
| 11 | 09 23 01 039 90 | Sieb | 1 | 2 |
| 12 | 04 12 11 106 00-06 | Brause | 1 | 10 |
| 13 | 09 14 15 029 90 | Ring | 1 | 2 |
| 14 | 09 28 10 144 90 | Ring | 1 | 2 |
| 15 | 09 14 10 034 90 | Dichtung | 1 | 2 |
| 16 | 09 27 76 001-06 | Rosette | 1 | 10 |
| 17 | 09 14 10 036 90 | Dichtung | 1 | 2 |
| 18 | 04 30 04 098 00 90 | Schlauch | 2 | 60 |
| 19 | 04 30 11 040 00 90 | Befestigungssatz | 1 | 2 |
| 20 | 04 28 20 067 00 90 | Rohr | 1 | 2 |
| 21 | 04 21 50 010 00 90 | Zubehoer | 1 | 2 |
| 22 | 09 30 03 038 90 | Schlauch | 1 | 2 |
| 23 | 90 24 03 253 00 90 | Adapter | 1 | 2 |
| 24 | 90 30 09 031 00 90 | Schluessel | 1 | 2 |