

33 865 895



- Ausladung 200 mm
 - flexibler Silikonschlauch mit bis zu 350 mm Aktionsradius
 - schwenkbarer Auslauf 360°
 - optional schwenkbegrenzbar mit Schwenkbegrenzungsset 12 821 970 90
 - Dieses Produkt leistet einen Beitrag zur Erfüllung der Vorgaben von nachhaltigen Gebäudezertifizierungen, z.B. LEED®, BREEAM®, DGNB
 - luftangereicherter Strahl und Brausestrahl
 - Armaturenhöhe 451 mm
 - Höhe bis Luftsprudler 119 mm
 - Bohrungsdurchmesser 35 mm
 - Sprayface mit Antikalk-System
 - Durchfluss max. 9,5 l/min bei 3 bar Fließdruck
 - bleifrei
- Eigensicher gegen Rückfließen.

	Champagne gebürstet (22kt Gold)	33 865 895-46
	Chrom	33 865 895-00
	Platin gebürstet	33 865 895-06
	Platin	33 865 895-08
	Messing (23kt Gold)	33 865 895-09
	Dark Chrome	33 865 895-19
	Messing gebürstet (23kt Gold)	33 865 895-28
	Schwarz matt	33 865 895-33
	Champagne (22kt Gold)	33 865 895-47
	Chrom gebürstet (Edelstahl-Look)	33 865 895-93
	Dark Platinum gebürstet	33 865 895-99

Empfohlenes Zubehör

	Schwenkbegrenzungsset -	12 821 970 90
--	-------------------------	---------------

Empfohlenes Zubehör

	Exzenterbetätigung mit Drehknopf - Champagne gebürstet (22kt Gold)	10 712 970-46
--	--------------------------------------------------------------------	---------------

Empfohlenes Zubehör

	Spender ohne Rosette - Champagne gebürstet (22kt Gold)	82 424 970-46
--	--------------------------------------------------------	---------------

33 865 895

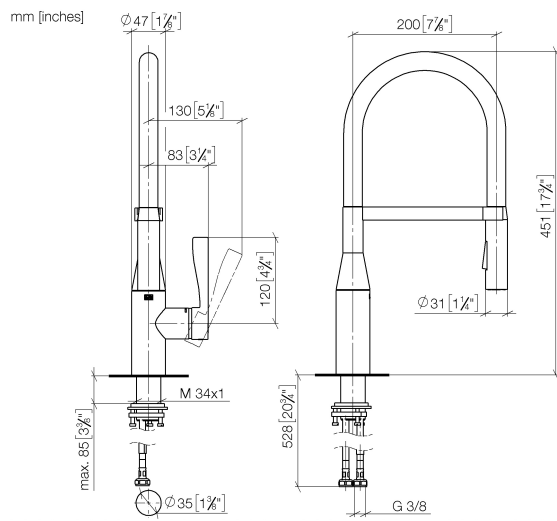

Durchflussdiagramm

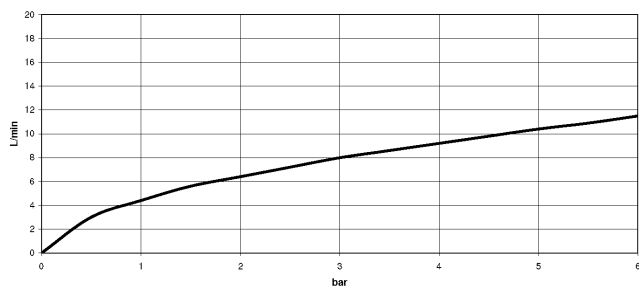

33 865 895

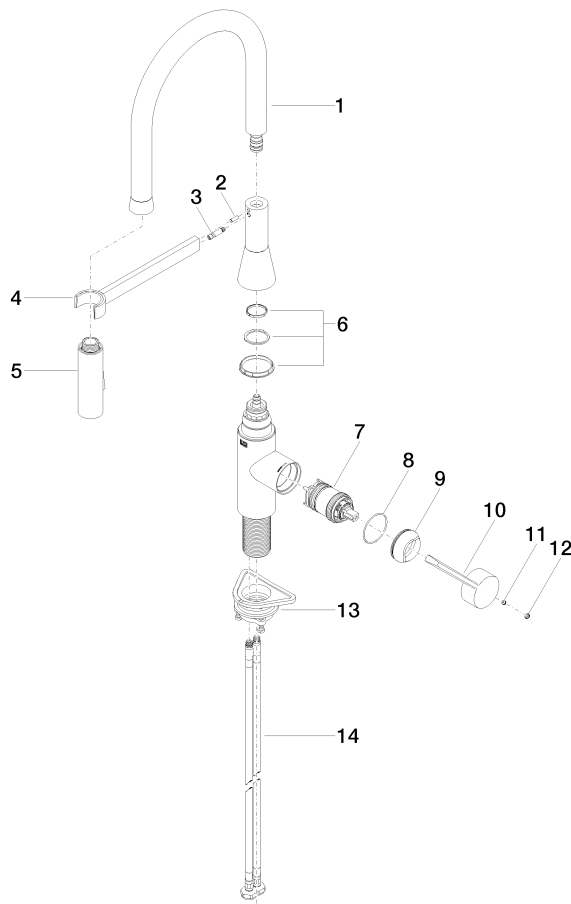

Ersatzteilstückliste

Nr.	Artikelnummer	Benennung	Verbaumenge	Lieferzeit
1	90 30 02 100 00-46	Schlauch	1	30
2	09 31 11 040 90	Stift	1	2
3	09 31 11 209 90	Stift	1	2
4	90 17 20 045 00-46	Halter	1	30
5	04 12 11 150 00 90	Brause	1	2
6	90 28 10 161 00 90	Set	1	2
7	90 15 05 064 02 90	Kartusche	1	2
8	09 14 10 190 90	Dichtung	1	2
9	09 28 30 030-46	Haube	1	60
10	09 20 89 020-46	Griff	1	30
11	90 31 11 063 00 90	Stift	1	2
12	90 31 20 087 00-46	Stopfen	1	30
13	04 30 11 040 00 90	Befestigungssatz	1	2
14	04 30 04 101 00 90	Schlauch	2	2