

SYNC Einhebelmischer Pull-down mit Brausefunktion - Platin gebürstet

SYNC

33 870 895



- Ausladung 240 mm
 - schwenkbarer Auslauf 360°
 - optional schwenkbegrenzbar mit Schwenkbegrenzungsset 12 821 970 90
 - Laminar- und Brausestrahl
 - Armaturenhöhe 444 mm
 - Höhe bis Laminarstrahlregler 240 mm
 - Bohrungsdurchmesser 35 mm
 - Metallbrauseschlauch 1800 mm
 - Sprayface mit Antikalk-System
 - Durchfluss max. 10,4 l/min bei 3 bar Fließdruck
 - bleifrei
 - Dieses Produkt leistet einen Beitrag zur Erfüllung der Vorgaben von nachhaltigen Gebäudezertifizierungen, z.B. LEED®, BREEAM®, DGNB
- Eigensicher gegen Rückfließen.

| | | |
|--|----------------------------------|---------------|
| | Platin gebürstet | 33 870 895-06 |
| | Chrom | 33 870 895-00 |
| | Platin | 33 870 895-08 |
| | Messing (23kt Gold) | 33 870 895-09 |
| | Dark Chrome | 33 870 895-19 |
| | Messing gebürstet (23kt Gold) | 33 870 895-28 |
| | Schwarz matt | 33 870 895-33 |
| | Champagne gebürstet (22kt Gold) | 33 870 895-46 |
| | Champagne (22kt Gold) | 33 870 895-47 |
| | Chrom gebürstet (Edelstahl-Look) | 33 870 895-93 |
| | Dark Platinum gebürstet | 33 870 895-99 |

Empfohlenes Zubehör

| | | |
|--|-------------------------|---------------|
| | Schwenkbegrenzungsset - | 12 821 970 90 |
|--|-------------------------|---------------|

Empfohlenes Zubehör

| | | |
|--|---|---------------|
| | Spender ohne Rosette - Platin gebürstet | 82 424 970-06 |
|--|---|---------------|

Empfohlenes Zubehör

| | | |
|--|---|---------------|
| | Exzenterbetätigung mit Drehknopf - Platin gebürstet | 10 712 970-06 |
|--|---|---------------|

33 870 895

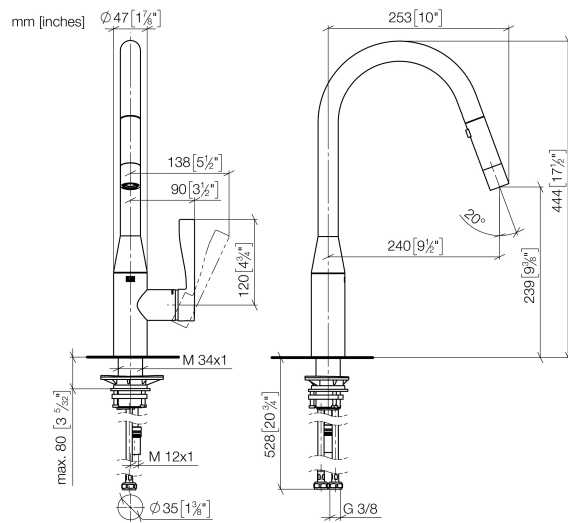

Durchflussdiagramm

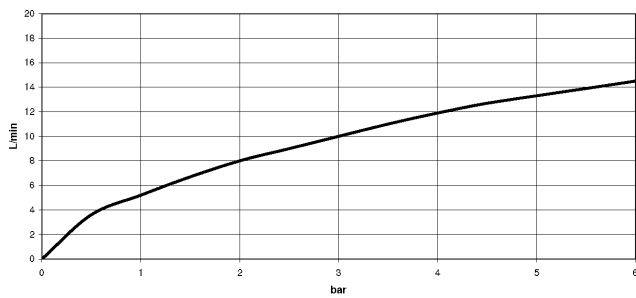

Zertifikate

Belgaqua_21-027- LGA_28657. GDV_0400314.
27_3.

33 870 895

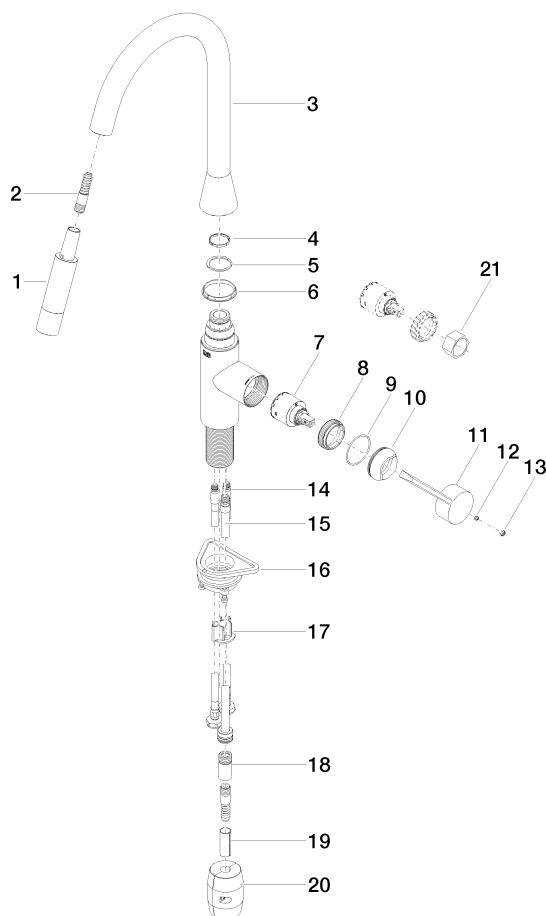

Ersatzteilstückliste

| Nr. | Artikelnummer | Benennung | Verbaumenge | Lieferzeit |
|-----|--------------------|------------------|-------------|------------|
| 1 | 90 12 11 148 00-06 | Brause | 1 | 10 |
| 2 | 04 30 02 120 00-85 | Schlauch | 1 | 30 |
| 3 | 90 28 22 302 00-06 | Auslauf | 1 | 10 |
| 4 | 09 28 10 160 90 | Ring | 1 | 2 |
| 5 | 09 28 10 162 90 | Ring | 1 | 2 |
| 6 | 09 28 10 161 90 | Ring | 1 | 2 |
| 7 | 90 15 05 064 00 90 | Kartusche | 1 | 2 |
| 8 | 09 23 10 072 90 | Mutter | 1 | 60 |
| 9 | 09 14 10 190 90 | Dichtung | 1 | 2 |
| 10 | 09 28 30 030-06 | Haube | 1 | 10 |
| 11 | 09 20 89 020-06 | Griff | 1 | 10 |
| 12 | 90 31 11 063 00 90 | Stift | 1 | 2 |
| 13 | 90 31 20 087 00-06 | Stopfen | 1 | 10 |
| 14 | 04 30 04 101 00 90 | Schlauch | 2 | 2 |
| 15 | 04 28 20 067 00 90 | Rohr | 1 | 2 |
| 16 | 04 30 11 040 00 90 | Befestigungssatz | 1 | 2 |
| 17 | 09 20 93 056 90 | Einsatz | 1 | 2 |
| 18 | 90 24 03 253 00 90 | Adapter | 1 | 2 |
| 19 | 09 30 03 038 90 | Schlauch | 1 | 2 |
| 20 | 04 21 50 010 00 90 | Zubehoer | 1 | 2 |
| 21 | 90 30 09 031 00 90 | Schlüssel | 1 | 2 |