



36 812 626



- Ausladung 200 mm
- starrer Auslauf
- runder luftangereicherter Strahl
- Bohrungsdurchmesser Auslauf 37 mm
- Bohrungsdurchmesser Einhandbatterie 57 mm
- Rosette für Auslauf Ø 55 mm
- Rosette für Mischer Ø 78 mm
- Durchfluss max. 7 l/min
- bleifrei

| | | |
|---|-----------------|---------------|
|  | Chrom | 36 812 626-00 |
|  | Schwarz matt | 36 812 626-33 |
|  | Chrom gebürstet | 36 812 626-93 |

Benötigtes Zubehör



- SERIENSPEZIFISCH UP-Wand-Einhandbatterie , Mischer rechts -** 35 870 970 90
- Min. Einbautiefe 80 mm
 - Max. Einbautiefe 95 mm

36 812 626

mm [inches]

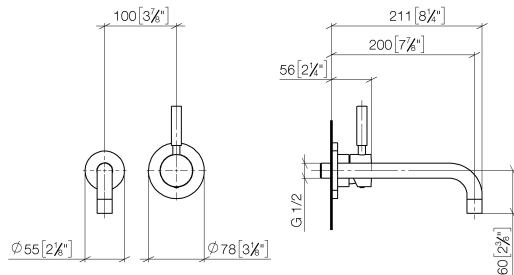

Durchflussdiagramm



Codes & Standards

DIN 4109

ISO 3822

Scottish Water
Byelaws

UK Water Supply
Regulations

Ü-Zeichen



36 812 626

Zertifikate und Nachhaltigkeit

WRAS_2107

LGA_9

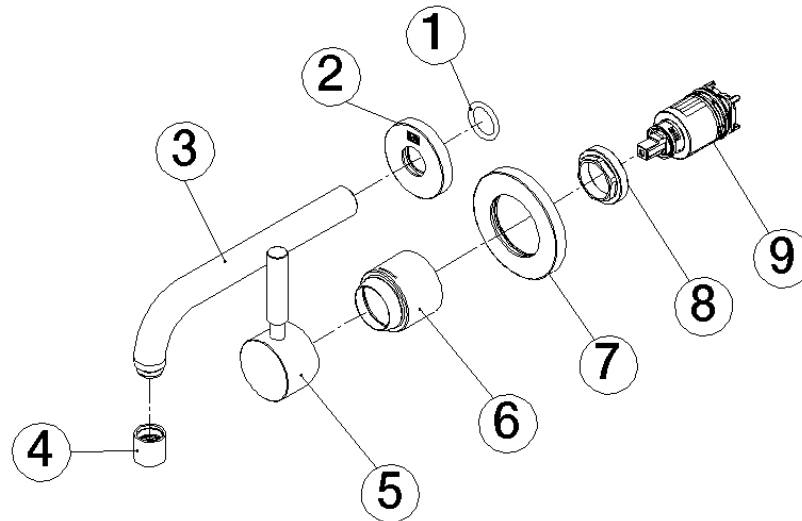

Ersatzteilstückliste

| Nr. | Artikelnummer | Benennung | Verbaumenge | Lieferzeit |
|-----|--------------------|--------------|-------------|------------|
| 3 | 04 28 22 116 10-00 | Auslauf | 1,00 | 10 |
| 4 | 90 23 01 019 00-00 | Luftsprudler | 1,00 | 10 |
| 2 | 09 27 22 503-00 | Rosette | 1,00 | 10 |
| 6 | 09 11 02 522-00 | Haube | 1,00 | 10 |
| 5 | 90 20 62 040 00-00 | Griff | 1,00 | 10 |
| 7 | 90 27 62 011 00-00 | Rosette | 1,00 | 10 |
| 1 | 90 14 10 026 00 90 | Dichtung | 1,00 | 2 |
| 8 | 09 24 04 105 90 | Mutter | 1,00 | 2 |
| 9 | 90 15 05 064 01 90 | Kartusche | 1,00 | 2 |