

# Profibrausegarnitur - Platin gebürstet

SERIENNEUTRAL

27 799 970    Produktversion ab 01.10.2024









- Brausestrahl
- automatischer Umschalter Auslauf/Profi-Garnitur
- Armaturenhöhe 665 mm
- Einzelrosette Ø 55 mm
- Bohrungsdurchmesser Profibrause 30 mm
- Sprayface mit Antikalk-System
- bleifrei

Nur kombinierbar mit 32815682, 33826861, 32815861, 33836888, 32816888, 20816892, 33836875, 32815875.

Eigensicher gegen Rückfließen.

Bedienteil frei positionierbar.

|   |                                  |               |
|---|----------------------------------|---------------|
|  | Platin gebürstet                 | 27 799 970-06 |
|  | Chrom                            | 27 799 970-00 |
|  | Platin                           | 27 799 970-08 |
|  | Dark Chrome                      | 27 799 970-19 |
|  | Bronze gebürstet                 | 27 799 970-42 |
|  | Chrom gebürstet (Edelstahl-Look) | 27 799 970-93 |
|  | Dark Platinum gebürstet          | 27 799 970-99 |

27 799 970 Produktversion ab 01.10.2024

mm [inches]  
1:10



### Durchflussdiagramm



### Codes & Standards

DIN 4109

EN 1717

ISO 3822

NSF372

NSF61

Ü-Zeichen



Profibrausegarnitur - Platin gebürstet

SERIENNEUTRAL

27 799 970    Produktversion ab 01.10.2024

Zertifikate und Nachhaltigkeit

IAPMO\_6397            LGA\_38            Belgaqua\_24-005-2    IAPMO\_N-4976

27 799 970 Produktversion ab 01.10.2024

Ersatzteile für die  
anderen  
Oberflächenvarianten  
finden Sie hier:  
Chrom

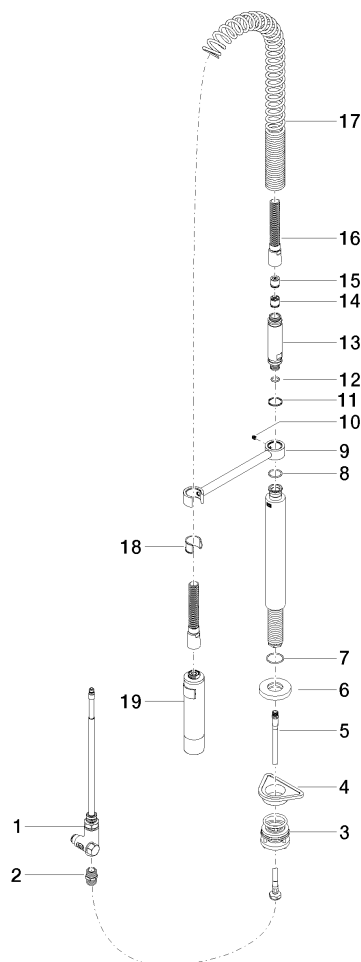

## Ersatzteilstückliste

| Nr. | Artikelnummer      | Benennung             | Verbaumenge | Lieferzeit |
|-----|--------------------|-----------------------|-------------|------------|
| 8   | 09 14 10 031 90    | Dichtung              | 1,00        | 2          |
| 17  | 09 16 02 034 90    | Feder                 | 1,00        | 2          |
| 19  | 04 12 11 094 10-06 | Brause                | 1,00        | 10         |
| 2   | 90 24 03 250 00 90 | Nippel                | 1,00        | 2          |
| 9   | 04 17 20 014 00-06 | Halter                | 1,00        | 10         |
| 3   | 04 23 10 004 03 90 | Befestigungssatz      | 1,00        | 2          |
| 1   | 90 17 09 046 12 90 | Umstellung            | 1,00        | 2          |
| 7   | 09 14 10 120 90    | Dichtung              | 1,00        | 2          |
| 15  | 09 23 01 046 90    | Rueckflussverhinderer | 1,00        | 2          |
| 4   | 09 18 40 090 90    | Huelse                | 1,00        | 2          |
| 11  | 09 14 15 012 90    | Ring                  | 1,00        | 2          |
| 10  | 09 31 11 049 90    | Stift                 | 1,00        | 2          |
| 12  | 09 14 10 003 90    | Dichtung              | 1,00        | 2          |
| 6   | 90 27 86 000 00-06 | Rosette               | 1,00        | 10         |
| 5   | 04 30 04 104 00 90 | Schlauch              | 1,00        | 2          |
| 13  | 09 30 01 067 10-06 | Adapter               | 1,00        | 10         |
| 14  | 90 23 01 141 00 90 | Rueckflussverhinderer | 1,00        | 2          |
| 16  | 90 30 02 065 00-06 | Schlauch              | 1,00        | 10         |
| 18  | 90 18 40 035 00 90 | Huelse                | 1,00        | 2          |