









- Ausladung 125 mm
- starrer Auslauf
- rechteckiger luftangereicherter Strahl
- Armaturenhöhe 138 mm
- Höhe bis Luftsprudler 71 mm
- Bohrungsdurchmesser 35 mm
- 2x Druckschlauch M 10 x 1 eingeschraubt, dichtheitsgeprüft
- Durchfluss max. 4,6 l/min
- bleifrei
- Dieses Produkt leistet einen Beitrag zur Erfüllung der Vorgaben von nachhaltigen Gebäudezertifizierungen, z.B. LEED®, BREEAM®, DGNB

Nur für Becken mit Überlauf geeignet.

|   |                         |               |
|---|-------------------------|---------------|
|  | Platin gebürstet        | 33 500 671-06 |
|  | Chrom                   | 33 500 671-00 |
|  | Dark Chrome             | 33 500 671-19 |
|  | Light Gold gebürstet    | 33 500 671-27 |
|  | Schwarz matt            | 33 500 671-33 |
|  | Chrom gebürstet         | 33 500 671-93 |
|  | Dark Platinum gebürstet | 33 500 671-99 |

33 500 671 Produktversion ab 01.04.2024

mm [inches]



### Durchflussdiagramm

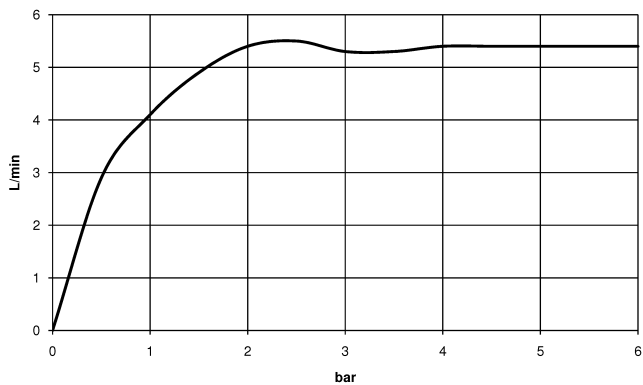

### Codes & Standards

DIN 4109

ISO 3822

Scottish Water  
Byelaws

UK Water Supply  
Regulations

### Ü-Zeichen



## IMO Waschtisch-Einhandbatterie mit Ablaufgarnitur - Platin gebürstet

IMO

33 500 671 Produktversion ab 01.04.2024

### Zertifikate und Nachhaltigkeit

LGA\_19

WRAS\_250102

33 500 671 Produktversion ab 01.04.2024

Ersatzteile für die  
anderen  
Oberflächenvarianten  
finden Sie hier:  
Chrom

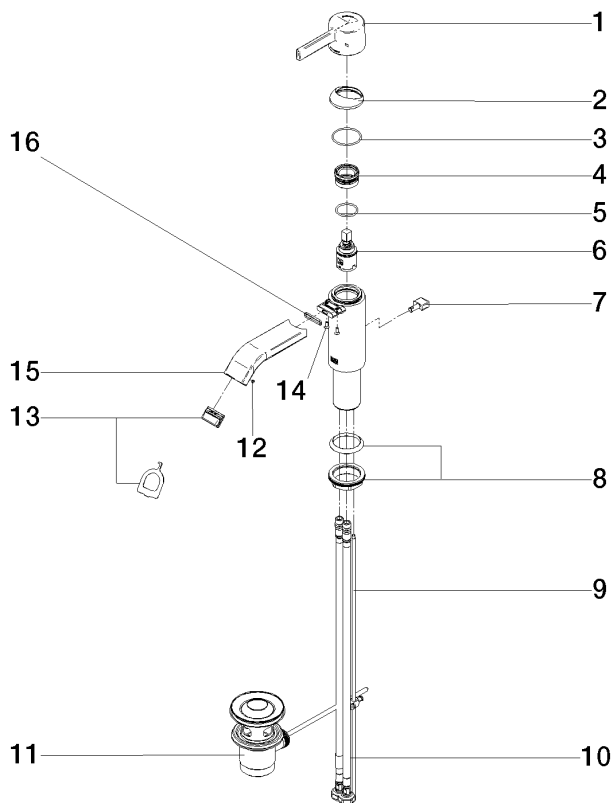

## Ersatzteilstückliste

| Nr.  | Artikelnummer      | Benennung        | Verbaumenge | Lieferzeit |
|--|--------------------|------------------|-------------|------------|
| 16   | 09 14 10 017 90    | Dichtung         | 1,00        | 2          |
| 4  | 90 23 10 146 00 90 | Mutter           | 1,00        | 2          |
| 5  | 09 14 10 112 90    | Dichtung         | 1,00        | 2          |
| 13   | 90 29 03 134 00 90 | Luftsprudler     | 1,00        | 2          |
| 11   | 90 11 01 001 00-06 | Ablaufgarnitur   | 1,00        | 10         |
| 15   | 90 28 22 440 00-06 | Auslauf          | 1,00        | 10         |
| 1  | 90 20 67 019 00-06 | Griff            | 1,00        | 10         |
| 12   | 09 31 11 006 90    | Stift            | 1,00        | 2          |
| 7  | 09 20 67 002-06    | Griff            | 1,00        | 10         |
| 8  | 04 23 10 044 07 90 | Befestigungssatz | 1,00        | 2          |
| 3  | 09 14 10 102 90    | Dichtung         | 1,00        | 2          |
| 10   | 04 30 04 104 00 90 | Schlauch         | 2,00        | 2          |
| 9  | 09 31 09 080-06    | Zugstange        | 1,00        | 10         |
| 2  | 90 28 30 059 00-06 | Haube            | 1,00        | -          |
| Ersatzteil nicht mehr bestellbar, bitte bestellen Sie den Nachfolgeartikel |                    |                  |             |            |
| 14   | 09 30 30 166 90    | Schraube         | 2,00        | 2          |
| 6  | 90 15 05 042 00 90 | Kartusche        | 1,00        | 2          |