



EDITION PRO GRANDE Waschtisch-Einhandbatterie ohne Ablaufgarnitur - Schwarz matt

EDITION PRO

33 522 626



- Ausladung 130 mm
- starrer Auslauf
- runder luftangereicherter Strahl
- Armaturenhöhe 142 mm
- Höhe bis Luftsprudler 51 mm
- Bohrungsdurchmesser 35 mm
- 2x Druckschlauch M 10 x 1 eingeschraubt, dichtheitsgeprüft
- Durchfluss max. 7 l/min
- bleifrei

| | | |
|---|-----------------|---------------|
|  | Schwarz matt | 33 522 626-33 |
|  | Chrom | 33 522 626-00 |
|  | Chrom gebürstet | 33 522 626-93 |

33 522 626
mm [inches]

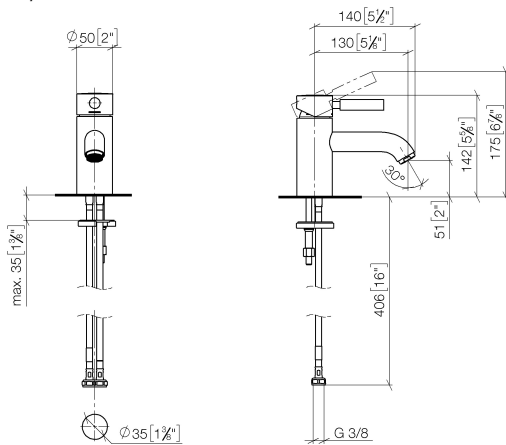

Durchflussdiagramm



Codes & Standards

DIN 4109

ISO 3822

Scottish Water
Byelaws

UK Water Supply
Regulations

Ü-Zeichen



EDITION PRO GRANDE Waschtisch-Einhandbatterie ohne Ablaufgarnitur - Schwarz matt

EDITION PRO

33 522 626

Zertifikate und Nachhaltigkeit

LGA_9

WRAS_240602

EDITION PRO GRANDE Waschtisch-Einhandbatterie ohne Ablaufgarnitur - Schwarz matt

EDITION PRO

33 522 626

Ersatzteile für die
anderen
Oberflächenvarianten
finden Sie hier:
Chrom

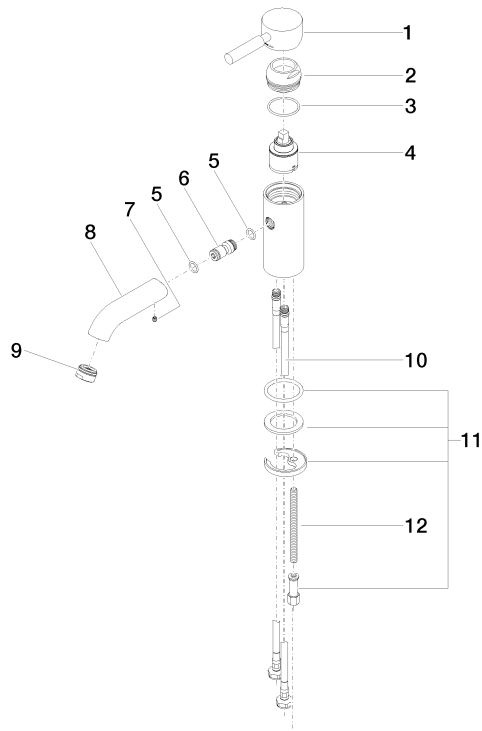

Ersatzteilstückliste

| Nr. | Artikelnummer | Benennung | Verbaumenge | Lieferzeit |
|-----|--------------------|------------------|-------------|------------|
| 2 | 09 28 30 016-33 | Haube | 1,00 | 30 |
| 3 | 09 14 10 134 90 | Dichtung | 1,00 | 2 |
| 5 | 09 14 10 003 90 | Dichtung | 1,00 | 2 |
| 1 | 90 20 62 047 00-33 | Griff | 1,00 | 30 |
| 6 | 09 24 04 025 10 90 | Nippel | 1,00 | 2 |
| 11 | 04 30 11 038 00 90 | Befestigungssatz | 1,00 | 2 |
| 9 | 90 23 01 118 01-33 | Luftsprudler | 1,00 | 30 |
| 12 | 09 31 11 012 90 | Stift | 1,00 | 2 |
| 10 | 04 30 04 104 00 90 | Schlauch | 2,00 | 2 |
| 8 | 09 11 06 063 10-33 | Auslauf | 1,00 | 30 |
| 7 | 90 31 11 030 00 90 | Stift | 1,00 | 2 |
| 4 | 90 15 05 045 00 90 | Kartusche | 1,00 | 2 |