

CL.1 Bidet-Einhandbatterie ohne Ablaufgarnitur - Champagne gebürstet (22kt Gold)

CL.1

33 600 705 Produktversion ab 10.05.2021



- Ausladung 145 mm
- schwenkbarer Auslauf 30°
- rechteckiger luftangereicherter Strahl
- Armaturenhöhe 190 mm
- Höhe bis Luftsprudler 113 mm
- Bohrungsdurchmesser 35 mm
- 2x Druckschlauch M 8 x 1 eingeschraubt, dichtheitsgeprüft
- Durchfluss max. 6 l/min

| | | |
|---|---------------------------------|---------------|
|  | Champagne gebürstet (22kt Gold) | 33 600 705-46 |
|  | Chrom | 33 600 705-00 |
|  | Platin gebürstet | 33 600 705-06 |
|  | Dark Chrome | 33 600 705-19 |
|  | Champagne (22kt Gold) | 33 600 705-47 |
|  | Dark Platinum gebürstet | 33 600 705-99 |

CL.1 Bidet-Einhandbatterie ohne Ablaufgarnitur - Champagne gebürstet (22kt Gold)

CL.1

33 600 705 Produktversion ab 10.05.2021
mm [inches]

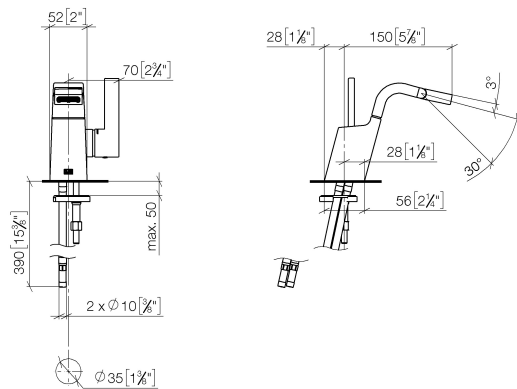

Durchflussdiagramm



Codes & Standards

DIN 4109

ISO 3822

Scottish Water
Byelaws

UK Water Supply
Regulations

Ü-Zeichen



CL.1 Bidet-Einhandbatterie ohne Ablaufgarnitur - Champagne gebürstet (22kt Gold)

CL.1

33 600 705 Produktversion ab 10.05.2021

Zertifikate und Nachhaltigkeit

LGA_38

WRAS_240202

CL.1 Bidet-Einhandbatterie ohne Ablaufgarnitur - Champagne gebürstet (22kt Gold)

CL.1

33 600 705 Produktversion ab 10.05.2021

Ersatzteile für die
anderen
Oberflächenvarianten
finden Sie hier:
Chrom

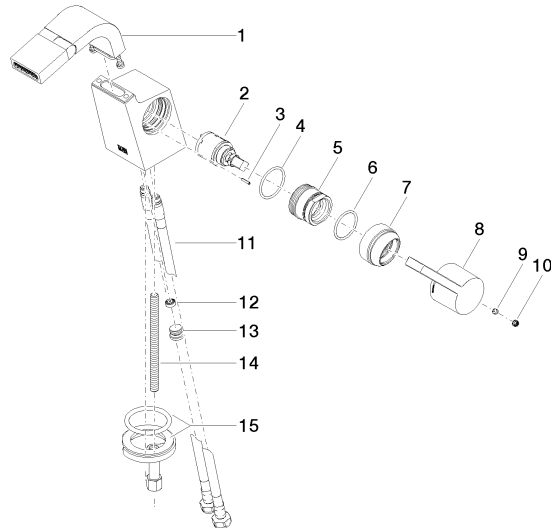

Ersatzteilstückliste

| Nr. | Artikelnummer | Benennung | Verbaumenge | Lieferzeit |
|-----|--------------------|---------------------|-------------|------------|
| 10 | 90 31 20 109 00 90 | Stopfen | 1,00 | 2 |
| 4 | 09 14 10 137 90 | Dichtung | 1,00 | 2 |
| 13 | 04 31 20 039 11 90 | Stopfen | 1,00 | 2 |
| 8 | 09 20 67 010-46 | Griff | 1,00 | 60 |
| 9 | 90 31 11 030 00 90 | Stift | 1,00 | 2 |
| 7 | 09 28 30 029-46 | Haube | 1,00 | 60 |
| 5 | 09 24 04 294 90 | Hülse | 1,00 | 2 |
| 2 | 90 15 05 042 00 90 | Kartusche | 1,00 | 2 |
| 15 | 04 30 11 038 75 90 | Befestigungssatz | 1,00 | 2 |
| 6 | 90 14 10 063 00 90 | Dichtung | 1,00 | 2 |
| 12 | 09 23 01 034 90 | Durchflussbegrenzer | 1,00 | 2 |
| 11 | 04 30 04 100 00 90 | Schlauch | 2,00 | 2 |
| 3 | 09 31 11 152 90 | Stift | 1,00 | 2 |
| 14 | 09 31 11 012 90 | Stift | 1,00 | 2 |
| 1 | 90 11 70 004 00-46 | Auslauf | 1,00 | - |

Ersatzteil nicht mehr bestellbar, bitte bestellen Sie den Nachfolgeartikel