

## VAIA Einhebelmischer für Spül-/ Profibrause - Schwarz matt

VAIA

33 826 809 Produktversion ab 01.07.2023



- Ausladung 241 mm
- schwenkbarer Auslauf 360°
- luftangereicherter Strahl
- Durchfluss max. 7 l/min bei 3 bar Fließdruck
- bleifrei
- Dieses Produkt leistet einen Beitrag zur Erfüllung der Vorgaben von nachhaltigen Gebäudezertifizierungen, z.B. LEED®, BREEAM®, DGNB

Einhebelmischer nur zur Kombination mit Spül-/ Profibrause

|   |                                  |               |
|---|----------------------------------|---------------|
|    | Schwarz matt                     | 33 826 809-33 |
|    | Chrom                            | 33 826 809-00 |
|    | Platin gebürstet                 | 33 826 809-06 |
|    | Platin                           | 33 826 809-08 |
|    | Messing (23kt Gold)              | 33 826 809-09 |
|    | Dark Chrome                      | 33 826 809-19 |
|    | Messing gebürstet (23kt Gold)    | 33 826 809-28 |
|    | Bronze gebürstet                 | 33 826 809-42 |
|    | Champagne gebürstet (22kt Gold)  | 33 826 809-46 |
|   | Champagne (22kt Gold)            | 33 826 809-47 |
|  | Chrom gebürstet (Edelstahl-Look) | 33 826 809-93 |
|  | Dark Platinum gebürstet          | 33 826 809-99 |

### Empfohlenes Zubehör

**VAIA Spender mit Rosette - Schwarz matt**

82 434 809-33



### Empfohlenes Zubehör

**VAIA Spülbrausegarnitur - Schwarz matt**

27 718 809-33



33 826 809 Produktversion ab 01.07.2023

mm [inches]

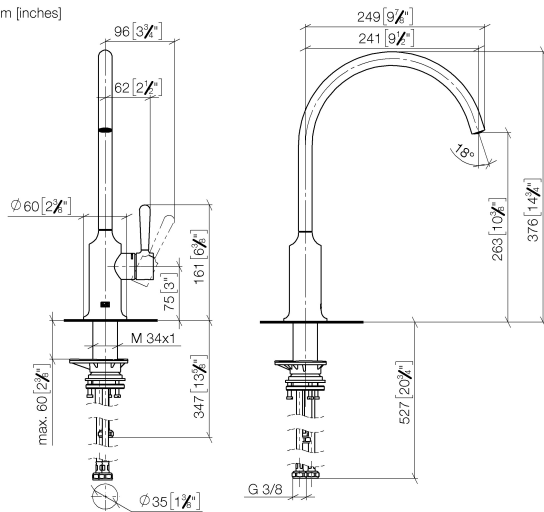

### Durchflussdiagramm



### Codes & Standards

DIN 4109

ISO 3822

Scottish Water  
Byelaws

UK Water Supply  
Regulations

### Ü-Zeichen



## VAIA Einhebelmischer für Spül-/ Profibrause - Schwarz matt

VAIA

33 826 809 Produktversion ab 01.07.2023

### Zertifikate und Nachhaltigkeit

LGA\_38

WRAS\_240602

33 826 809

Produktversion ab 01.07.2023

Ersatzteile für die  
anderen  
Oberflächenvarianten  
finden Sie hier:  
Chrom

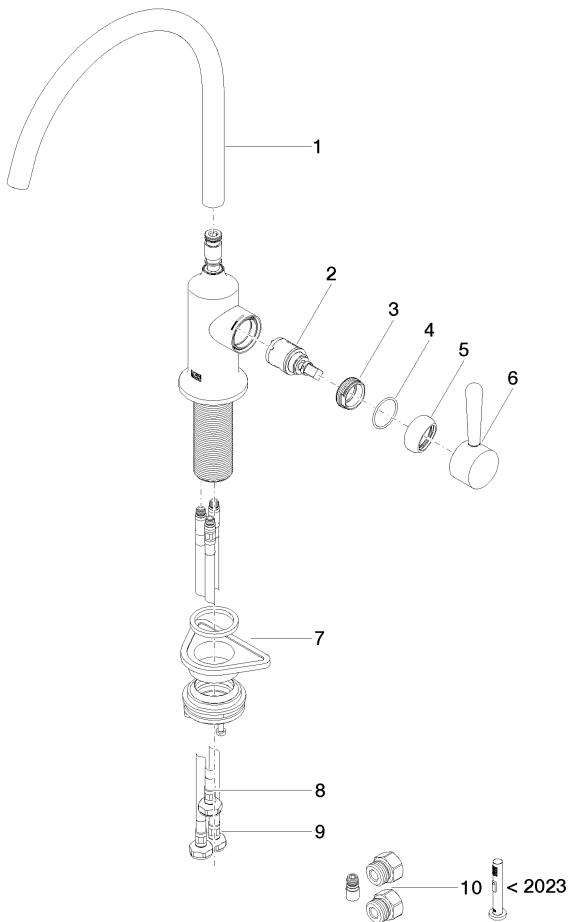

Ersatzteilstückliste

| Nr. | Artikelnummer      | Benennung        | Verbaumenge | Lieferzeit |
|-----|--------------------|------------------|-------------|------------|
| 6   | 90 20 80 050 00-33 | Griff            | 1,00        | 30         |
| 4   | 09 14 10 091 90    | Dichtung         | 1,00        | 2          |
| 7   | 04 23 10 044 08 90 | Befestigungssatz | 1,00        | 2          |
| 5   | 90 28 30 052 00-33 | Haube            | 1,00        | 30         |
| 9   | 04 30 04 101 00 90 | Schlauch         | 2,00        | 2          |
| 8   | 04 30 04 100 00 90 | Schlauch         | 1,00        | 2          |
| 1   | 90 28 22 396 00-33 | Auslauf          | 1,00        | 30         |
| 3   | 09 24 04 266 90    | Mutter           | 1,00        | 2          |
| 2   | 90 15 05 042 00 90 | Kartusche        | 1,00        | 2          |
| 10  | 90 17 09 046 14 90 | Umruestsatz      | 1,00        | 2          |