

33 840 790



- Ausladung 235 mm
- schwenkbarer Auslauf 360°
- luftangereicherter Strahl
- Armaturenhöhe 337 mm
- Höhe bis Luftsprudler 300 mm
- Bohrungsdurchmesser 35 mm
- gewebeumflichtener Brauseschlauch 1500 mm
- Durchfluss max. 8,8 l/min bei 3 bar Fließdruck
- bleifrei
- Dieses Produkt leistet einen Beitrag zur Erfüllung der Vorgaben von nachhaltigen Gebäudezertifizierungen, z.B. LEED®, BREEAM®, DGNB

Eigensicher gegen Rückfließen.

|   |                                  |               |
|---|----------------------------------|---------------|
|  | Dark Platinum gebürstet          | 33 840 790-99 |
|  | Chrom                            | 33 840 790-00 |
|  | Platin gebürstet                 | 33 840 790-06 |
|  | Platin                           | 33 840 790-08 |
|  | Dark Chrome                      | 33 840 790-19 |
|  | Messing gebürstet (23kt Gold)    | 33 840 790-28 |
|  | Champagne gebürstet (22kt Gold)  | 33 840 790-46 |
|  | Champagne (22kt Gold)            | 33 840 790-47 |
|  | Chrom gebürstet (Edelstahl-Look) | 33 840 790-93 |

**Empfohlenes Zubehör**

**Spender ohne Rosette - Dark Platinum gebürstet** 82 424 970-99



**Empfohlenes Zubehör**

**Exzenterbetätigung mit Drehknopf - Dark Platinum gebürstet** 10 712 970-99



33 840 790

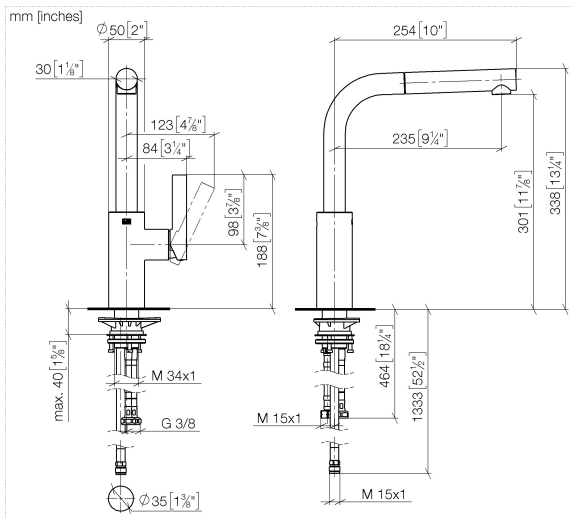

**Durchflussdiagramm**

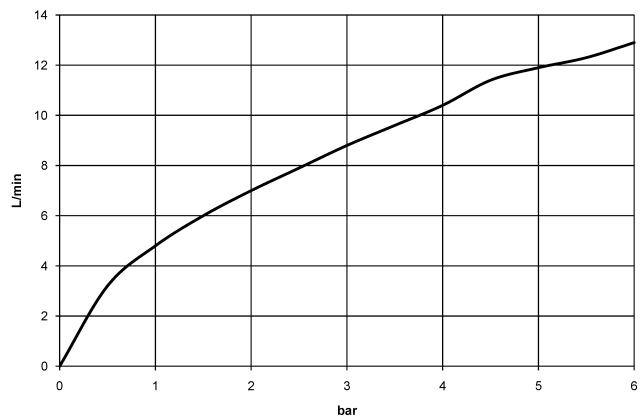

**Zertifikate**

GDV\_0400282.

LGA\_19872.

Belgaqua\_22\_277\_2  
7.3.

33 840 790

Ersatzteile für die  
anderen  
Oberflächenvarianten  
finden Sie hier:  
Chrom

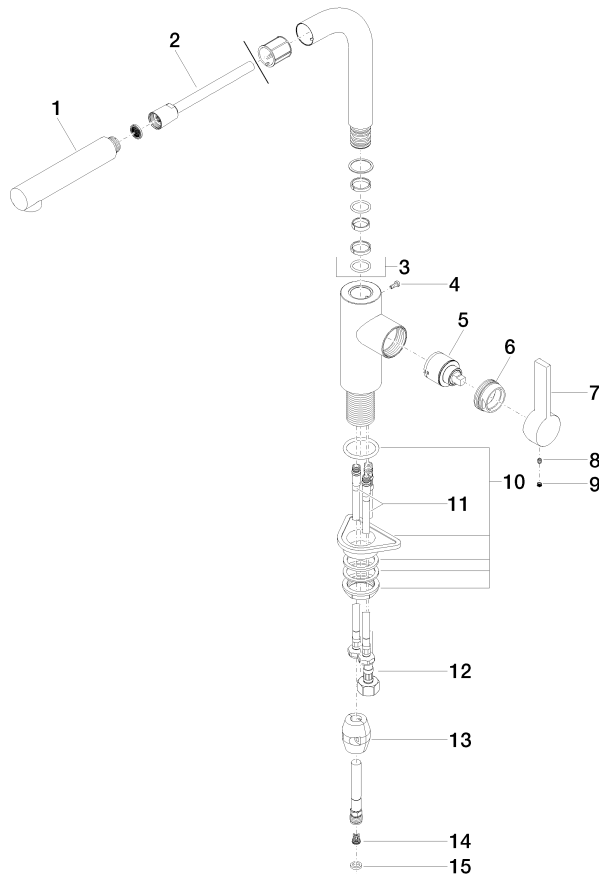

## Ersatzteilstückliste

| Nr. | Artikelnummer      | Benennung             | Verbaumenge | Lieferzeit |
|-----|--------------------|-----------------------|-------------|------------|
| 1   | 04 12 11 106 00-99 | Brause                | 1           | 30         |
| 2   | 90 30 02 062 00-99 | Schlauch              | 1           | 30         |
| 3   | 90 28 22 186 00-99 | Auslauf               | 1           | 30         |
| 4   | 09 30 30 054 90    | Schraube              | 1           | 2          |
| 5   | 90 15 05 045 00 90 | Kartusche             | 1           | 2          |
| 6   | 09 24 04 141-99    | Mutter                | 1           | 30         |
| 7   | 09 20 79 040-99    | Griff                 | 1           | 30         |
| 8   | 90 31 11 030 00 90 | Stift                 | 1           | 2          |
| 9   | 90 31 20 109 00 90 | Stopfen               | 1           | 2          |
| 10  | 04 23 10 044 02 90 | Befestigungssatz      | 1           | 2          |
| 11  | 04 30 04 104 00 90 | Schlauch              | 2           | 2          |
| 12  | 04 30 04 029 00 90 | Schlauch              | 1           | 2          |
| 13  | 04 21 50 005 00 90 | Zubehoer              | 1           | 2          |
| 14  | 09 23 01 131 90    | Rueckflussverhinderer | 1           | 2          |
| 15  | 90 14 20 019 00 90 | Dichtung              | 1           | 2          |