

SYNC Einhebelmischer Pull-down mit Brausefunktion - Chrom

SYNC

33 875 895    Produktversion ab 26.02.2015



- Ausladung 240 mm
- schwenkbarer Auslauf 360°
- optional schwenkbegrenzbar mit Schwenkbegrenzungsset 12 821 970 90
- Laminar- und Brausestrahl
- Armaturenhöhe 420 mm
- Höhe bis Laminarstrahlregler 240 mm
- Bohrungsdurchmesser 35 mm
- Metallbrauseschlauch 1800 mm
- Sprayface mit Antikalk-System
- Durchfluss max. 10,4 l/min bei 3 bar Fließdruck
- bleifrei
- Wechseln der Strahlarten bei laufendem Wasser möglich
- Dieses Produkt leistet einen Beitrag zur Erfüllung der Vorgaben von nachhaltigen Gebäudezertifizierungen, z.B. LEED®, BREEAM®, DGNB

Eigensicher gegen Rückfließen.

	Chrom	33 875 895-00
	Platin gebürstet	33 875 895-06
	Platin	33 875 895-08
	Messing (23kt Gold)	33 875 895-09
	Dark Chrome	33 875 895-19
	Messing gebürstet (23kt Gold)	33 875 895-28
	Schwarz matt	33 875 895-33
	Bronze gebürstet	33 875 895-42
	Champagne gebürstet (22kt Gold)	33 875 895-46
	Champagne (22kt Gold)	33 875 895-47
	Chrom gebürstet (Edelstahl-Look)	33 875 895-93
	Dark Platinum gebürstet	33 875 895-99

Empfohlenes Zubehör

	Schwenkbegrenzungsset -	12 821 970 90
---	-------------------------	---------------

Empfohlenes Zubehör

	Spender ohne Rosette - Chrom	82 424 970-00
---	------------------------------	---------------

Empfohlenes Zubehör

	Exzenterbetätigung mit Drehknopf - Chrom	10 712 970-00
---	--	---------------

33 875 895 Produktversion ab 26.02.2015



### Durchflussdiagramm



### Codes & Standards

DIN 4109

EN 1717

Executive Order  
no. 1007

ISO 3822

### Ü-Zeichen



## SYNC Einhebelmischer Pull-down mit Brausefunktion - Chrom

SYNC

33 875 895 Produktversion ab 26.02.2015

### Zertifikate und Nachhaltigkeit

Belgaqua\_21-027-2 LGA\_28

GDV\_0400

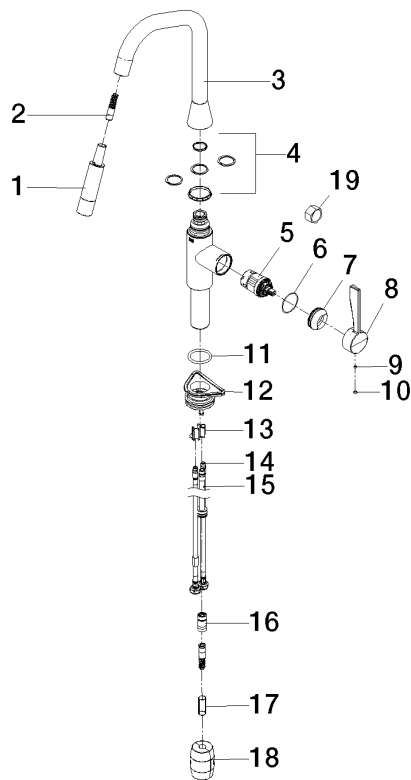

## Ersatzteilstückliste

Nr.	Artikelnummer	Benennung	Verbaumenge	Lieferzeit
10	90 31 20 087 00-00	Stopfen	1,00	10
2	04 30 02 120 00-00	Schlauch	1,00	10
8	09 20 89 020-00	Griff	1,00	10
18	04 21 50 010 00 90	Zubehoer	1,00	2
17	09 30 03 038 90	Schlauch	1,00	2
7	09 28 30 030-00	Haube	1,00	10
6	09 14 10 190 90	Dichtung	1,00	2
16	90 24 03 253 00 90	Adapter	1,00	2
3	90 28 22 301 00-00	Auslauf	1,00	10
19	90 30 09 031 00 90	Schluessel	1,00	2
9	90 31 11 063 00 90	Stift	1,00	2
15	04 28 20 067 00 90	Rohr	1,00	2
5	90 15 05 046 05 90	Kartusche	1,00	2
4	12 821 970 90	Schwenkbegrenzungsset -	1,00	2
1	90 12 11 184 00-00	Brause	1,00	10
12	04 30 11 040 00 90	Befestigungssatz	1,00	2
14	04 30 04 101 00 90	Schlauch	2,00	2
11	09 14 10 036 90	Dichtung	1,00	2
13	09 20 93 056 90	Einsatz	1,00	2