



34 201 626



- Ausladung 220 mm
- runder Normalstrahl
- Drehumstellung mit Mengenregulierung und Absperrfunktion
- Brauseabgang 3/8"
- Schubrosetten Ø 60 mm
- Anschluss 1/2"
- Stichmaß 150 mm ± 15 mm
- Durchfluss max. 16,9 l/min bei 3 bar Fließdruck

Eigensicher gegen Rückfließen.

	Chrom	34 201 626-00
	Schwarz matt	34 201 626-33
	Chrom gebürstet	34 201 626-93

34 201 626

mm [inches]

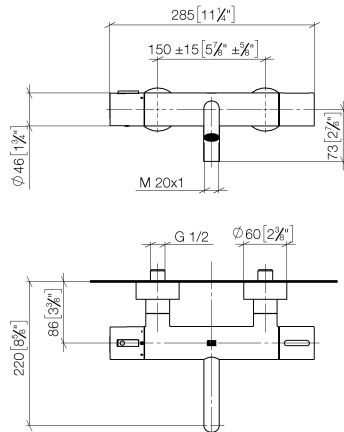

Durchflussdiagramm

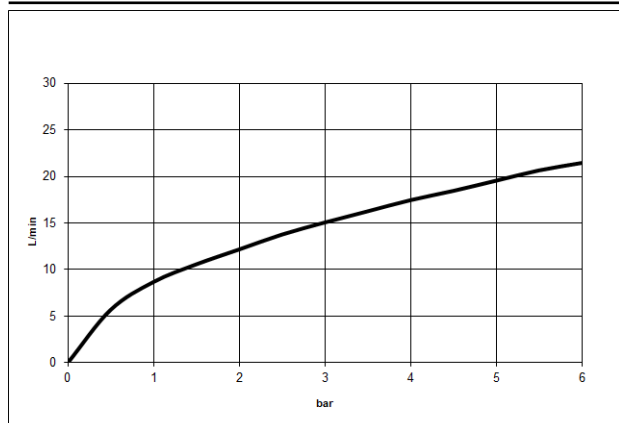

Codes & Standards

DIN 4109

EN 1717

ISO 3822

Scottish Water
Byelaws

UK Water Supply
Regulations

Ü-Zeichen



34 201 626

Zertifikate und Nachhaltigkeit

Belgaqua_21-384-2	LGA_18	WRAS_2201	Belgaqua_21-032-2
-------------------	--------	-----------	-------------------

34 201 626

Ersatzteile für die
anderen
Oberflächenvarianten
finden Sie hier:
Schwarz matt

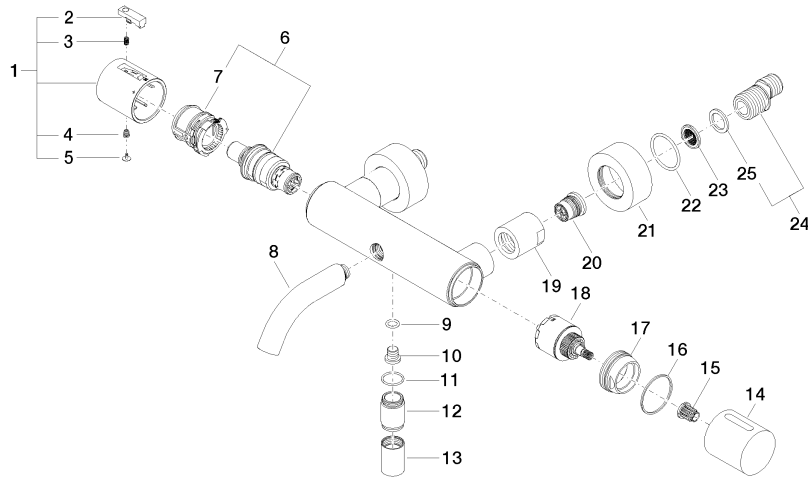

Ersatzteilstückliste

Nr.	Artikelnummer	Benennung	Verbaumenge	Lieferzeit
7	90 30 40 010 00 90	Regler	1,00	2
23	09 29 03 020 90	Einsatz	2,00	2
9	09 14 10 139 90	Dichtung	1,00	2
1	90 17 33 004 00-00	Griff	1,00	10
20	90 29 05 024 00 90	Nippel	2,00	2
6	90 15 02 070 00 90	Kartusche	1,00	2
21	09 27 62 004-00	Rosette	2,00	10
12	09 24 03 115 20-00	Nippel	1,00	10
17	09 24 04 141-00	Mutter	1,00	10
18	90 15 05 033 00 90	Umstellung	1,00	2
16	09 14 15 052 90	Ring	1,00	2
24	04 11 04 032 00 90	Anschluss	2,00	2
8	90 11 06 214 00-00	Auslauf	1,00	10
14	09 20 97 020-00	Griff	1,00	10
19	09 23 10 048-00	Mutter	2,00	10
25	09 14 20 010 90	Dichtung	2,00	2
22	09 14 10 119 90	Dichtung	2,00	2
10	08 30 30 701 90	Schraube	1,00	2
15	90 12 12 002 00 90	Rastbuchse	1,00	2
3	90 16 02 027 00 90	Feder	1,00	2
13	90 21 02 069 00-00	Haube	1,00	10
11	90 14 10 032 00 90	Dichtung	1,00	2
4	90 30 30 136 00 90	Schraube	1,00	2
5	90 31 20 049 00-00	Stopfen	1,00	10
2	90 21 33 011 00-13	Griff	1,00	2