

Commande de vidage individuelle manuelle Commande manuelle - Champagne (Or 22cts)

ARTICLES
GÉNÉRIQUES



10 711 970



- commande pour un bac
- avec adaptateur pour câble Bowden

Non compatible avec les éviers en Nickel brossé 38
XXX 004-86.

S'adapte aux gammes suivantes: LOT

| | | |
|---|-----------------------------|---------------|
|  | Champagne (Or 22cts) | 10 711 970-47 |
|  | Chrome | 10 711 970-00 |
|  | Platine brossé | 10 711 970-06 |
|  | Platine | 10 711 970-08 |
|  | Laiton (Or 23cts) | 10 711 970-09 |
|  | Dark Chrome | 10 711 970-19 |
|  | Laiton brossé (Or 23cts) | 10 711 970-28 |
|  | Noir mat | 10 711 970-33 |
|  | Champagne brossé (Or 22cts) | 10 711 970-46 |
|  | Chrome brossé | 10 711 970-93 |
|  | Dark Platinum brossé | 10 711 970-99 |

Commande de vidage individuelle manuelle Commande manuelle - Champagne (Or 22cts)

ARTICLES
GÉNÉRIQUES

10 711 970
mm [inches]

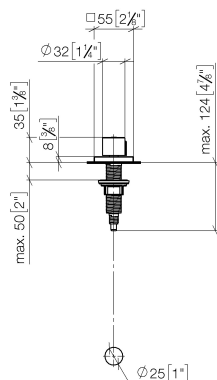

Commande de vidage individuelle manuelle Commande manuelle - Champagne (Or 22cts)

ARTICLES
GÉNÉRIQUES

10 711 970
Les pièces pour les
autres finitions
peuvent être
trouvées ici : Chrome

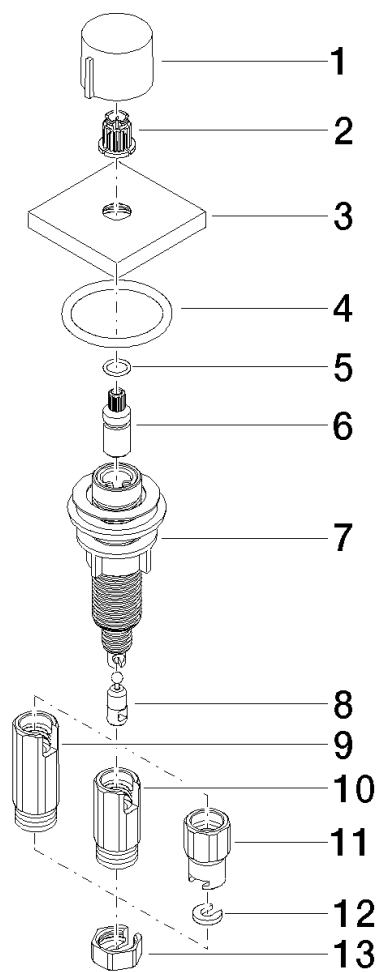

Liste des pièces de rechange

| N° | Article Numéro | Désignation | Fréquence de montage | Délai de livraison |
|--|--------------------|-------------------------|----------------------|--------------------|
| 12 | 09 30 11 087 90 | rondelle | 1,00 | 2 |
| 13 | 09 23 30 024-07 | écrou | 1,00 | 30 |
| 8 | 09 24 03 175 90 | adaptateur | 1,00 | 2 |
| 3 | 09 27 87 007-47 | rosace | 1,00 | 30 |
| 5 | 09 14 10 042 90 | joint | 1,00 | 2 |
| 9 | 09 11 10 073-07 | raccord | 1,00 | 30 |
| 10 | 09 11 10 074-07 | raccord | 1,00 | 30 |
| 1 | 09 20 97 030-47 | poignée | 1,00 | 60 |
| 11 | 09 11 10 079-07 | raccord | 1,00 | 30 |
| 6 | 09 29 06 087-47 | tige | 1,00 | - |
| La pièce de rechange ne peut plus être commandée, veuillez commander l'article de remplacement | | | | |
| 2 | 90 12 12 002 00 90 | douille d'enclenchement | 1,00 | 2 |
| 7 | 04 30 01 029 00 90 | adaptateur | 1,00 | 2 |
| 4 | 90 14 10 043 00 90 | joint | 1,00 | 2 |