



- pour actionner un broyeur d'évier

Compatible avec les broyeurs d'évier à commutateur pneumatique intégré du fabricant Insinkerator®, par ex. Evolution.

Les articles ne sont pas disponibles auprès de tous les revendeurs. Merci de contacter le service clientèle de Dornbracht

Plus d'informations sur www.insinkerator.com

| | | |
|---|-----------------------------|---------------|
|  | Noir mat | 10 713 809-33 |
|  | Chrome | 10 713 809-00 |
|  | Platine brossé | 10 713 809-06 |
|  | Platine | 10 713 809-08 |
|  | Laiton (Or 23cts) | 10 713 809-09 |
|  | Dark Chrome | 10 713 809-19 |
|  | Laiton brossé (Or 23cts) | 10 713 809-28 |
|  | Bronze brossé | 10 713 809-42 |
|  | Champagne brossé (Or 22cts) | 10 713 809-46 |
|  | Champagne (Or 22cts) | 10 713 809-47 |
|  | Chrome brossé | 10 713 809-93 |
|  | Dark Platinum brossé | 10 713 809-99 |

mm [inches]

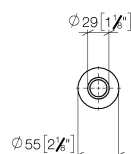
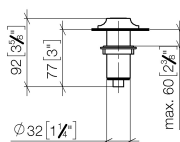

Les pièces pour les
autres finitions
peuvent être
trouvées ici : Chrome

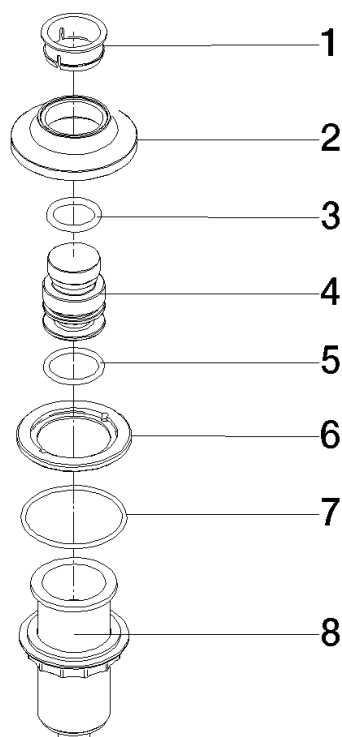

Liste des pièces de rechange

| N° | Article Numéro | Désignation | Fréquence de montage | Délai de livraison |
|----|--------------------|-----------------|----------------------|--------------------|
| 5 | 09 14 10 015 90 | joint | 1,00 | 2 |
| 8 | 04 30 01 186 00 90 | douille | 1,00 | 2 |
| 6 | 90 24 01 033 00 90 | anneau | 1,00 | 2 |
| 3 | 09 14 10 507 90 | joint | 1,00 | 2 |
| 2 | 90 27 80 034 00-33 | rosace | 1,00 | 30 |
| 1 | 09 28 10 141 90 | douille | 1,00 | 2 |
| 7 | 09 14 10 210 90 | joint | 1,00 | 2 |
| 4 | 90 21 33 052 00-33 | Bouton poussoir | 1,00 | 30 |