







CL.1 Bec déverseur pour lavabo, montage sur gorge sans garniture d'écoulement - Chrome

CL.1

13 717 705 Version du produit de 09/03/2015 à 16/06/2021



- saillie 200 mm
- bec déverseur fixe
- forme de jet rectangulaire avec 40 jets individuels
- hauteur de robinetterie 343 mm
- hauteur jusqu'au mousseur 329 mm
- diamètre de percement 35 mm
- débit maxi. 4 l/min
- raccord 1/2"
- 2x flexible de pression M 10 x 1 vissé, étanchéité contrôlée
- sans plomb
- Ce produit contribue au respect des exigences des systèmes d'évaluation des bâtiments écologiques, par exemple LEED®, BREEAM®, DGNB

| | | |
|---|-----------------------------|---------------|
|  | Chrome | 13 717 705-00 |
|  | Platine brossé | 13 717 705-06 |
|  | Dark Chrome | 13 717 705-19 |
|  | Champagne brossé (Or 22cts) | 13 717 705-46 |
|  | Champagne (Or 22cts) | 13 717 705-47 |
|  | Dark Platinum brossé | 13 717 705-99 |

CL.1 Bec déverseur pour lavabo, montage sur gorge sans garniture d'écoulement - Chrome

CL.1

13 717 705 Version du produit de 09/03/2015 à 16/06/2021
mm [inches]



Diagramme de débit



Codes & Standards

| ASME A112.18.1 | cUPC | DIN 4109 | EPA WaterSense |
|----------------|------|----------|----------------|
|----------------|------|----------|----------------|

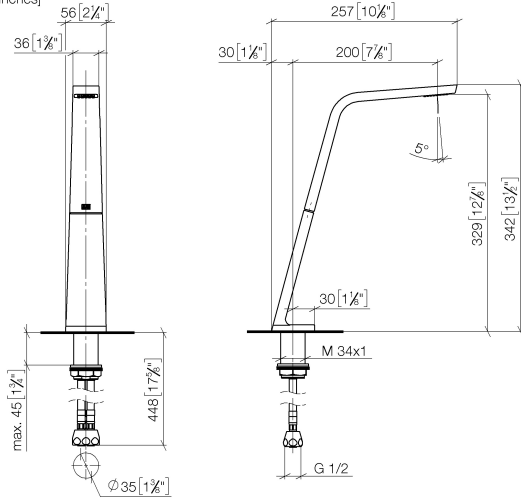
| | | | |
|-----------------------------|----------|--------|-------|
| Executive Order no. 1007 | ISO 3822 | NSF372 | NSF61 |
|-----------------------------|----------|--------|-------|

| | | | |
|---------------------------|--------------------------------|-----------|------------|
| Scottish Water Byelaws | UK Water Supply Regulations | Ü-Zeichen | WaterSense |
|---------------------------|--------------------------------|-----------|------------|





CL.1 Bec déverseur pour lavabo, montage sur gorge sans garniture
d'écoulement - Chrome

CL.1

13 717 705 Version du produit de 09/03/2015 à 16/06/2021

Certificats et durabilité

| | | | | |
|-----------|---------|-----------|------------|------------|
| GDV_0400 | LGA_28 | IAPMO_N-4 | IAPMO_4976 | IAPMO_8834 |
| WRAS_1512 | IAPMO_6 | | | |

CL.1 Bec déverseur pour lavabo, montage sur gorge sans garniture d'écoulement - Chrome

CL.1

13 717 705 Version du produit de 09/03/2015 à 16/06/2021

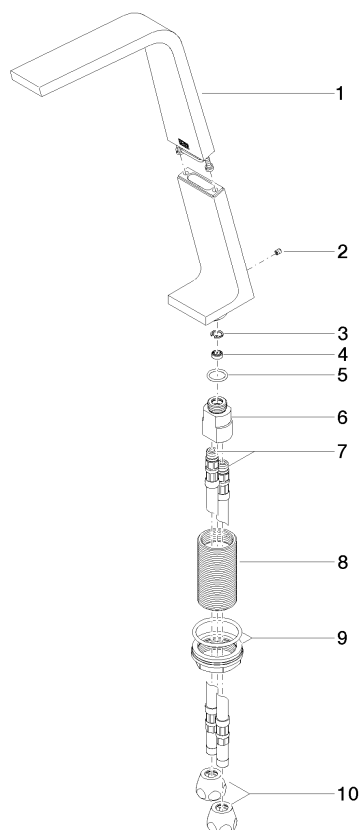

Liste des pièces de rechange

| N° | Article Numéro | Désignation | Fréquence de montage | Délai de livraison |
|----|--------------------|-------------------|----------------------|--------------------|
| 7 | 04 30 04 016 00 90 | flexible | 2,00 | 60 |
| 4 | 09 23 01 034 90 | limiteur de débit | 1,00 | 2 |
| 8 | 09 30 01 208 90 | raccord | 1,00 | 2 |
| 9 | 04 23 10 044 06 90 | set de fixation | 1,00 | 2 |
| 2 | 09 31 11 044 90 | tige | 1,00 | 2 |
| 5 | 09 14 10 130 90 | joint | 1,00 | 2 |
| 1 | 90 11 70 003 00-00 | bec déverseur | 1,00 | 10 |
| 3 | 09 16 01 016 90 | anneau | 1,00 | 2 |
| 6 | 09 11 10 055 10 90 | raccord | 1,00 | 2 |
| 10 | 90 23 30 040 00-00 | joint américain | 2,00 | 10 |