

MEM Mitigeur monocommande bain/douche avec tube vertical positionnement libre et garniture de douche - Chrome

MEM

25 863 782



- saillie 267 mm
- bec déverseur : jet cascade
- débit d'eau maxi. 25,1 l/min avec une pression d'écoulement de 3 bars
- Douchette à main : COMPACT RAIN, débit max. 6,8 l/min (à 3 bar)
- douchette à main micro avec système anti-calcaire
- support de douchette
- inverseur automatique bain/douche
- hauteur totale 1139 - 1209 mm
- hauteur de tube vertical 598 - 668 mm
- hauteur jusqu'au mousseur 968 – 1038 mm
- rosace coulissante 131 x 131 mm
- flexible de douche métallique 1250 mm avec protection anti-torsion intégrée

| | | |
|--|-----------------------------|---------------|
| | Chrome | 25 863 782-00 |
| | Platine brossé | 25 863 782-06 |
| | Platine | 25 863 782-08 |
| | Dark Chrome | 25 863 782-19 |
| | Laiton brossé (Or 23cts) | 25 863 782-28 |
| | Champagne brossé (Or 22cts) | 25 863 782-46 |
| | Champagne (Or 22cts) | 25 863 782-47 |
| | Dark Platinum brossé | 25 863 782-99 |

Accessoires requis



- Fixation au sol à encastrer -** 35 945 970 90
- profondeur de montage max. 150 mm
 - profondeur de montage mini. 80 mm

MEM Mitigeur monocommande bain/douche avec tube vertical positionnement libre et garniture de douche - Chrome

MEM

25 863 782

mm [inches]
1:5



Diagramme de débit



Codes & Standards

ASME A112.18.1

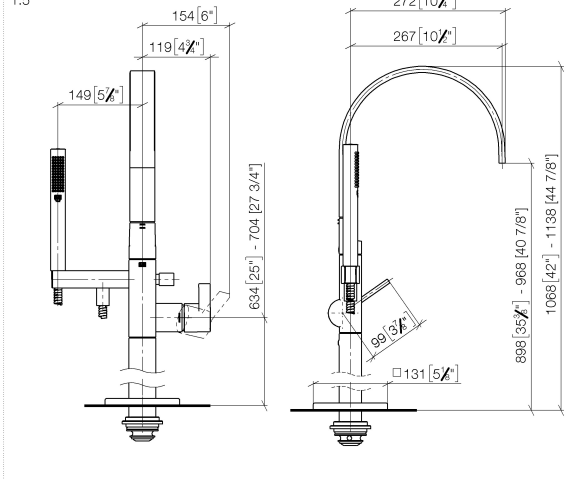
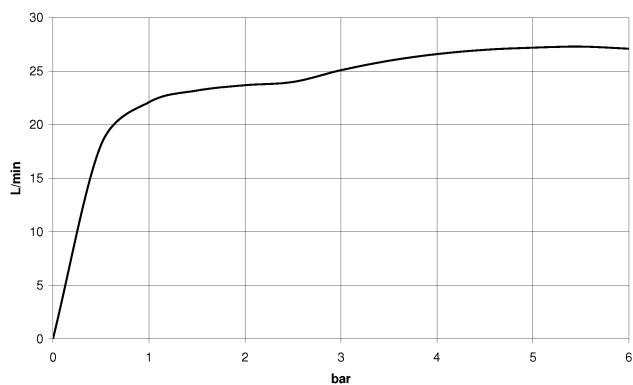
cUPC

DIN 4109

ISO 3822

Scottish Water
Byelaws

UK Water Supply
Regulations

Ü-Zeichen



MEM Mitigeur monocommande bain/douche avec tube vertical positionnement
libre et garniture de douche - Chrome

MEM

25 863 782

Certificats et durabilité

IAPMO_4976

LGA_38

WRAS_240502

MEM Mitigeur monocommande bain/douche avec tube vertical positionnement libre et garniture de douche - Chrome

MEM

25 863 782

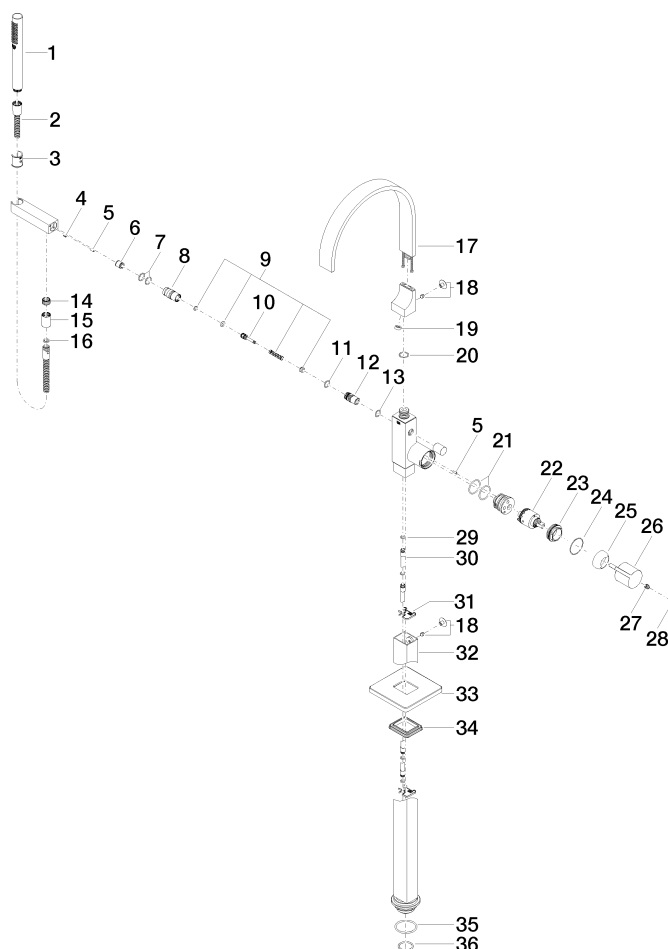

MEM Mitigeur monocommande bain/douche avec tube vertical positionnement libre et garniture de douche - Chrome

MEM

25 863 782

Liste des pièces de rechange

| N° | Article Numéro | Désignation | Fréquence de montage | Délai de livraison |
|----|--------------------|--|----------------------|--------------------|
| 10 | 09 31 09 094 20-00 | tige | 1,00 | 10 |
| 9 | 90 16 02 023 00 90 | ressort | 1,00 | 2 |
| 4 | 09 31 11 058 90 | tige | 1,00 | 2 |
| 3 | 09 18 40 118 90 | douille | 1,00 | 2 |
| 12 | 09 21 34 080-00 | raccord à vis | 1,00 | 10 |
| 32 | 04 28 22 024 00-00 | tuyau | 1,00 | 10 |
| 35 | 09 14 10 084 90 | joint | 1,00 | 2 |
| 33 | 09 27 71 011-00 | rosace | 1,00 | 10 |
| 21 | 09 14 10 148 90 | joint | 1,00 | 2 |
| 28 | 90 31 20 087 00-00 | bonde de fond | 1,00 | 10 |
| 36 | 09 14 10 018 90 | joint | 1,00 | 2 |
| 17 | 90 28 22 392 00-00 | bec déverseur | 1,00 | 10 |
| 25 | 09 28 30 036-00 | hotte | 1,00 | 10 |
| 29 | 09 14 10 139 90 | joint | 4,00 | 2 |
| 18 | 04 31 20 034 00 90 | bonde de fond | 2,00 | 2 |
| 26 | 09 20 67 014-00 | poignée | 1,00 | 10 |
| 8 | 09 24 03 130-00 | raccord à vis | 1,00 | 10 |
| 22 | 90 15 05 039 00 90 | cartouche | 1,00 | 2 |
| 31 | 09 20 93 051 90 | patte de fixation | 2,00 | 2 |
| 23 | 09 24 04 298 90 | écrou | 1,00 | 2 |
| 19 | 09 23 01 057 90 | limiteur de débit | 1,00 | 2 |
| 14 | 09 24 03 069 90 | raccord à vis | 1,00 | 2 |
| 5 | 09 31 11 040 90 | tige | 3,00 | 2 |
| 20 | 09 14 10 031 90 | joint | 2,00 | 2 |
| 34 | 09 14 03 107 90 | joint | 1,00 | 2 |
| 24 | 09 14 10 037 90 | joint | 1,00 | 2 |
| 30 | 04 28 22 025 00 90 | raccord | 2,00 | 2 |
| 2 | 90 30 02 072 00-00 | Flexible métallique de douche 1/2" x 3/8" x 1250 mm - Chrome | 1,00 | 10 |
| 16 | 90 14 20 026 00 90 | joint | 1,00 | 2 |
| 27 | 90 31 11 030 00 90 | tige | 1,00 | 2 |
| 6 | 90 23 01 141 00 90 | anti-retour | 1,00 | 2 |
| 13 | 90 14 10 033 00 90 | joint | 1,00 | 2 |
| 15 | 90 21 02 069 00-00 | hotte | 1,00 | 10 |
| 7 | 90 14 10 010 00 90 | joint | 2,00 | 2 |
| 11 | 90 14 10 055 00 90 | joint | 1,00 | 2 |
| 1 | 90 12 11 140 41-00 | douche | 1,00 | 10 |