

VAIA POT FILLER robinet d'eau froide - Bronze brossé

VAIA

30 805 809 Version du produit de 01/07/2023



- saillie 500 mm
- bec orientable
- jet laminaire
- eau froide uniquement
- débit d'eau maxi. 5,7 l/min avec une pression d'écoulement de 3 bars
- profondeur de montage mini. 125 mm
- profondeur de montage max. 80 mm
- sans plomb
- Ce produit contribue au respect des exigences des systèmes d'évaluation des bâtiments écologiques, par exemple LEED®, BREEAM®, DGNB

| | | |
|---|-----------------------------|---------------|
|  | Bronze brossé | 30 805 809-42 |
|  | Chrome | 30 805 809-00 |
|  | Platine brossé | 30 805 809-06 |
|  | Platine | 30 805 809-08 |
|  | Laiton (Or 23cts) | 30 805 809-09 |
|  | Dark Chrome | 30 805 809-19 |
|  | Laiton brossé (Or 23cts) | 30 805 809-28 |
|  | Champagne brossé (Or 22cts) | 30 805 809-46 |
|  | Champagne (Or 22cts) | 30 805 809-47 |
|  | Chrome brossé | 30 805 809-93 |
|  | Dark Platinum brossé | 30 805 809-99 |

Accessoires requis



POT FILLER coude mural pour montage encastré - 35 087 970 90

- profondeur de montage mini. 80 mm
- profondeur de montage max. 125 mm

Diagramme de débit

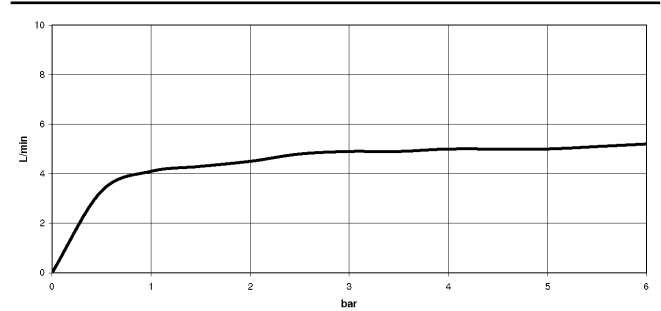

Codes & Standards

| | | | |
|----------------|-------|------------------------|-----------------------------|
| ASME A112.18.1 | cUPC | DIN 4109 | ISO 3822 |
| NSF372 | NSF61 | Scottish Water Byelaws | UK Water Supply Regulations |
| Ü-Zeichen | | | |



VAIA POT FILLER robinet d'eau froide - Bronze brossé

VAIA

30 805 809 Version du produit de 01/07/2023

Certificats et durabilité

LGA_29 IAPMO_N-4976 WRAS_240702 IAPMO_6397 IAPMO_4976 (

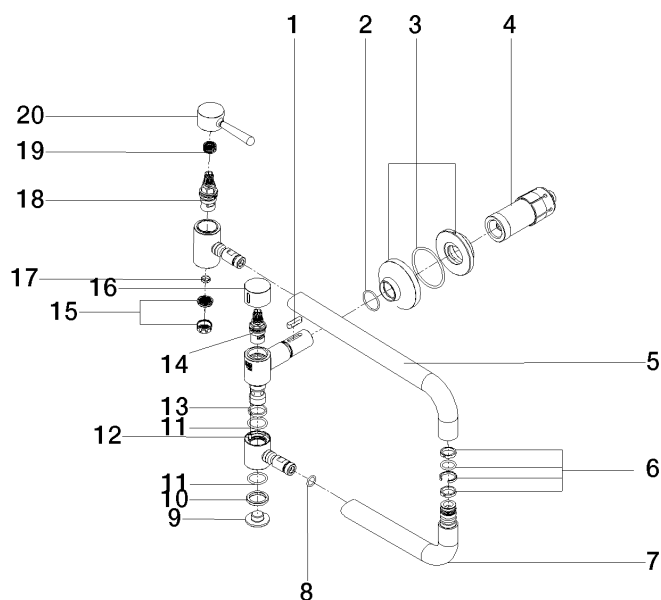

Liste des pièces de rechange

| N° | Article Numéro | Désignation | Fréquence de montage | Délai de livraison |
|----|--------------------|-------------------------|----------------------|--------------------|
| 12 | 09 31 11 109 90 | tige | 1,00 | 2 |
| 14 | 90 90 03 171 00 90 | tête céramique | 1,00 | 2 |
| 7 | 04 28 22 221 10-42 | tuyau | 1,00 | 60 |
| 5 | 09 28 22 208-42 | tuyau | 1,00 | 60 |
| 11 | 09 14 10 015 90 | joint | 2,00 | 2 |
| 9 | 09 21 02 028-42 | couvercle | 1,00 | 60 |
| 18 | 90 90 03 146 00 90 | tête céramique | 1,00 | 2 |
| 2 | 90 14 10 063 00 90 | joint | 1,00 | 2 |
| 10 | 09 28 10 139 90 | anneau | 1,00 | 2 |
| 13 | 09 28 10 136 90 | anneau | 1,00 | 2 |
| 1 | 90 16 04 001 00 90 | ressort | 1,00 | 2 |
| 20 | 90 20 80 051 00-42 | poignée | 1,00 | 30 |
| 15 | 09 29 03 089 90 | mousseur | 1,00 | 60 |
| 19 | 90 12 12 232 00 90 | douille d'enclenchement | 1,00 | 2 |
| 3 | 90 27 87 039 00-42 | rosace | 1,00 | 30 |
| 4 | 90 30 01 213 00 90 | raccord | 1,00 | 2 |
| 8 | 90 14 10 077 00 90 | joint | 2,00 | 2 |
| 17 | 09 14 05 002 90 | joint | 1,00 | 2 |
| 16 | 09 20 62 025-42 | poignée | 1,00 | 60 |
| 6 | 90 28 10 199 00 90 | kit de garniture | 1,00 | 2 |