

EDITION PRO Mitigeur monocommande de lavabo avec garniture d'écoulement - Chrome brossé



EDITION PRO

33 501 626



- saillie 126 mm
- bec déverseur fixe
- jet circulaire enrichi en air
- hauteur de robinetterie 132 mm
- hauteur jusqu'au mousseur 45 mm
- diamètre de percement 35 mm
- 2x flexible de pression M 10 x 1 vissé, étanchéité contrôlée
- débit maxi. 7 l/min
- sans plomb

Convient uniquement à un lavabo avec trop-plein.

| | | |
|---|---------------|---------------|
|  | Chrome brossé | 33 501 626-93 |
|  | Chrome | 33 501 626-00 |
|  | Noir mat | 33 501 626-33 |

33 501 626
mm [inches]



Diagramme de débit



Codes & Standards

DIN 4109

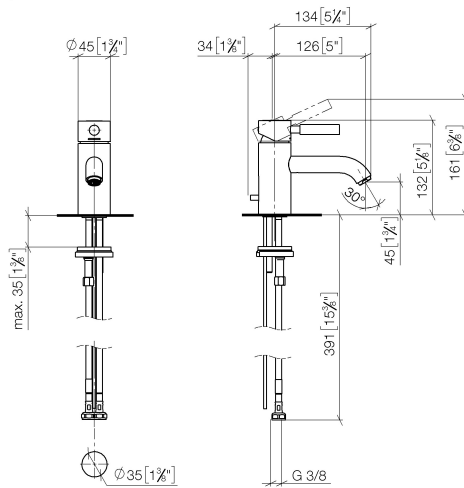
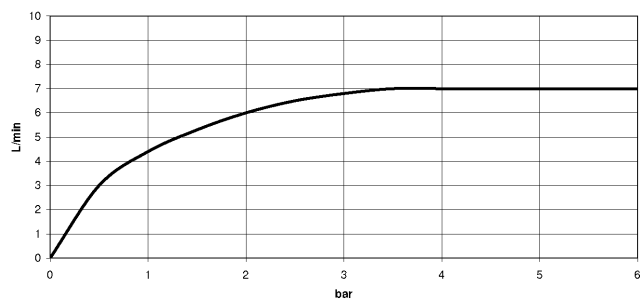
ISO 3822

Scottish Water
Byelaws

UK Water Supply
Regulations

Ü-Zeichen



EDITION PRO Mitigeur monocommande de lavabo avec garniture
d'écoulement - Chrome brossé

EDITION PRO

33 501 626

Certificats et durabilité

LGA_9

WRAS_240502

33 501 626
Les pièces pour les
autres finitions
peuvent être
trouvées ici : Chrome

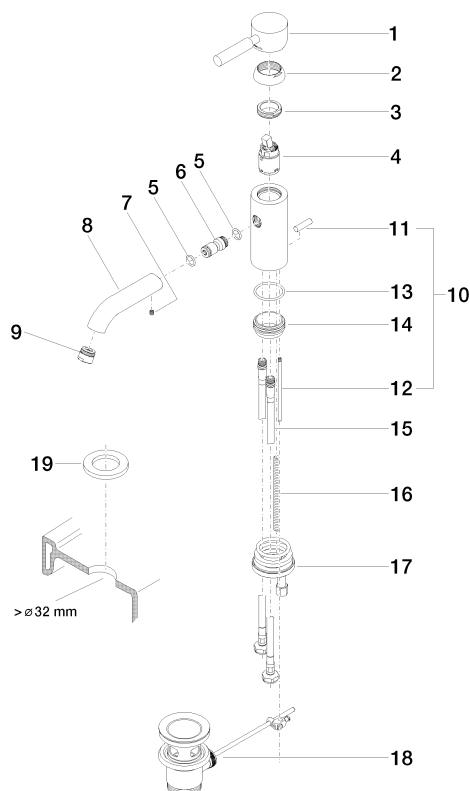

Liste des pièces de rechange

| N° | Article Numéro | Désignation | Fréquence de montage | Délai de livraison |
|----|--------------------|---|----------------------|--------------------|
| 14 | 09 28 10 109-07 | anneau | 1,00 | 30 |
| 2 | 09 28 30 008-93 | hotte | 1,00 | 20 |
| 8 | 09 11 06 059 10-93 | bec déverseur | 1,00 | 20 |
| 13 | 09 14 10 119 90 | joint | 1,00 | 2 |
| 5 | 09 14 10 003 90 | joint | 1,00 | 2 |
| 3 | 09 24 04 130-07 | écrou | 1,00 | 30 |
| 12 | 09 31 09 080-93 | tige | 1,00 | 20 |
| 19 | 12 730 970-93 | Rosace pour le couvercle de trou de robinet - Chrome brossé | 1,00 | 10 |
| 11 | 09 20 62 030-93 | poignée | 1,00 | 20 |
| 1 | 90 20 62 046 00-93 | poignée | 1,00 | 20 |
| 9 | 90 23 01 022 00-93 | mousseur | 1,00 | 20 |
| 10 | 04 20 62 030 80-93 | tige | 1,00 | 20 |
| 17 | 04 30 11 085 88 90 | set de fixation | 1,00 | 2 |
| 15 | 04 30 04 104 00 90 | flexible | 2,00 | 2 |
| 6 | 09 24 04 025 10 90 | raccord à vis | 1,00 | 2 |
| 16 | 09 31 11 012 90 | tige | 1,00 | 2 |
| 4 | 90 15 05 041 00 90 | cartouche | 1,00 | 2 |
| 7 | 90 31 11 030 00 90 | tige | 1,00 | 2 |
| 18 | 90 11 01 001 00-93 | garniture d'écoulement | 1,00 | 20 |