

# IMO Mitigeur monocommande de lavabo avec garniture d'écoulement - Chrome







IMO

33 507 670



- saillie 105 mm
- bec déverseur fixe
- jet rectangulaire enrichi en air
- hauteur de robinetterie 149 mm
- hauteur jusqu'au mousseur 80 mm
- diamètre de percement 35 mm
- rosace Ø 52 mm en option
- cartouche innovante
- 2x flexible de pression M 10 x 1 vissé, étanchéité contrôlée
- débit maxi. 7 l/min
- sans plomb
- Ce produit contribue au respect des exigences des systèmes d'évaluation des bâtiments écologiques, par exemple LEED®, BREEAM®, DGNB

Convient uniquement à un lavabo avec trop-plein.

|  |                          |               |
|--|--------------------------|---------------|
|  | Chrome                   | 33 507 670-00 |
|  | Platine brossé           | 33 507 670-06 |
|  | Platine                  | 33 507 670-08 |
|  | Laiton brossé (Or 23cts) | 33 507 670-28 |
|  | Chrome brossé            | 33 507 670-93 |
|  | Dark Platinum brossé     | 33 507 670-99 |

33 507 670

mm [inches]

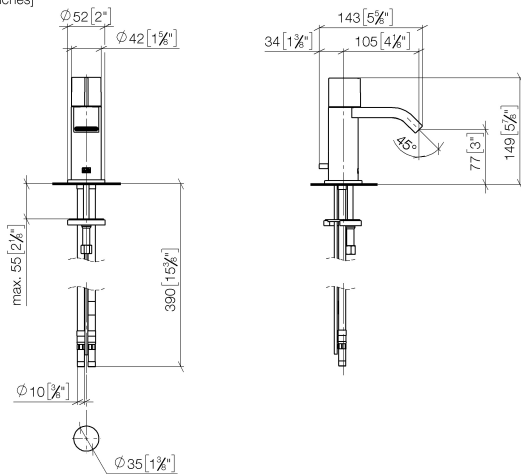

### Diagramme de débit



### Codes & Standards

DIN 4109

EN 817

Executive Order  
no. 1007

ISO 3822

Ü-Zeichen

VA-Zeichen



## IMO Mitigeur monocommande de lavabo avec garniture d'écoulement - Chrome

IMO

33 507 670

### Certificats

GDV\_0400

LGA\_19

ETA\_19

33 507 670

Version du produit jusqu'à 5/10/2021

**Version du produit de 5/10/2021**

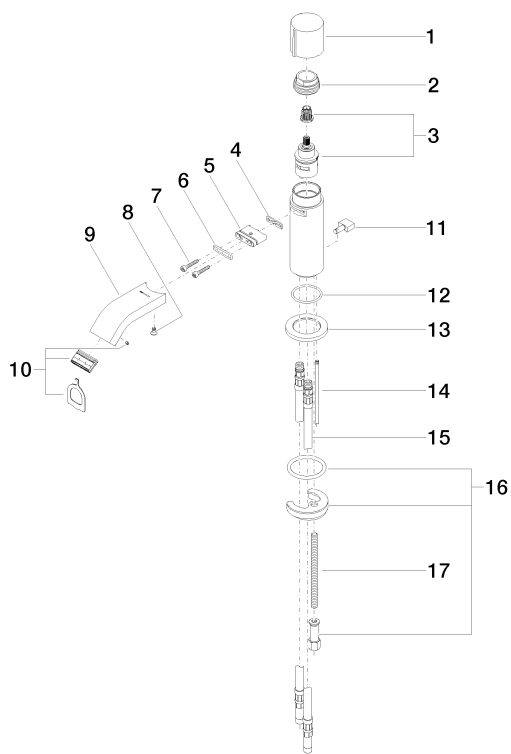

18 ———— Révisé par 04.11.01.001.00-0



## IMO Mitigeur monocommande de lavabo avec garniture d'écoulement - Chrome

IMO

33 507 670

### Liste des pièces de rechange

Version du produit jusqu'à 5/10/2021

#### Version du produit de 5/10/2021

| N° | Article Numéro  | Désignation | Fréquence de montage | Délai de livraison |
|----|-----------------|-------------|----------------------|--------------------|
|    | 09 20 67 001-00 | poignée     | 20                   | 10                 |