







LISSÉ Mitigeur monocommande de bidet avec garniture d'écoulement - Chrome

LISSÉ

33 600 845 Version du produit de 09/03/2016 à 31/10/2018



- saillie 123 mm
- rotule 30° pivotante
- jet rectangulaire enrichi en air
- hauteur de robinetterie 127 mm
- hauteur jusqu'au mousseur 83 mm
- diamètre de percement 35 mm
- 2x flexible de pression M 8 x 1 vissé, étanchéité contrôlée
- débit maxi. 6 l/min

| | | |
|---|----------------------|---------------|
|  | Chrome | 33 600 845-00 |
|  | Platine brossé | 33 600 845-06 |
|  | Dark Chrome | 33 600 845-19 |
|  | Light Gold brossé | 33 600 845-27 |
|  | Chrome brossé | 33 600 845-93 |
|  | Dark Platinum brossé | 33 600 845-99 |

LISSÉ Mitigeur monocommande de bidet avec garniture d'écoulement - Chrome

LISSÉ

33 600 845 Version du produit de 09/03/2016 à 31/10/2018
mm [inches]



Diagramme de débit



Codes & Standards

DIN 4109

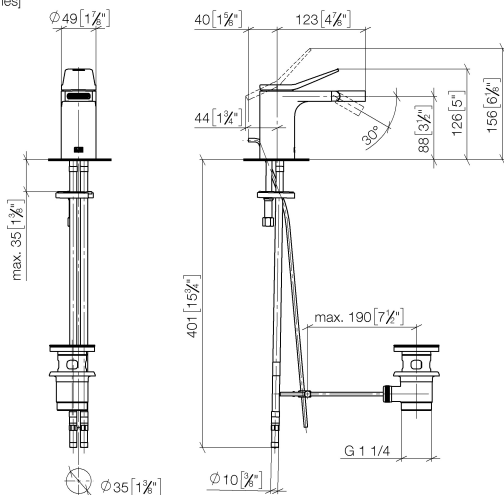
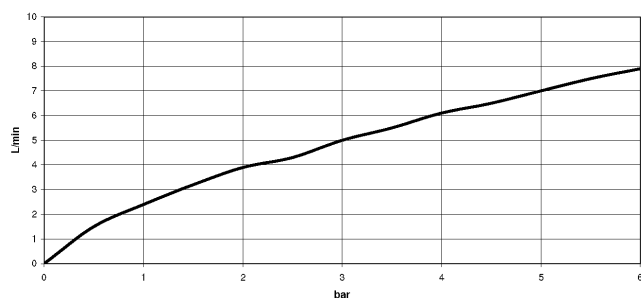
ISO 3822

Scottish Water
Byelaws

UK Water Supply
Regulations

Ü-Zeichen



LISSÉ Mitigeur monocommande de bidet avec garniture d'écoulement - Chrome

LISSÉ

33 600 845 Version du produit de 09/03/2016 à 31/10/2018

Certificats et durabilité

LGA_29

WRAS_240202

LISSÉ Mitigeur monocommande de bidet avec garniture d'écoulement - Chrome

LISSÉ

33 600 845 Version du produit de 09/03/2016 à 31/10/2018

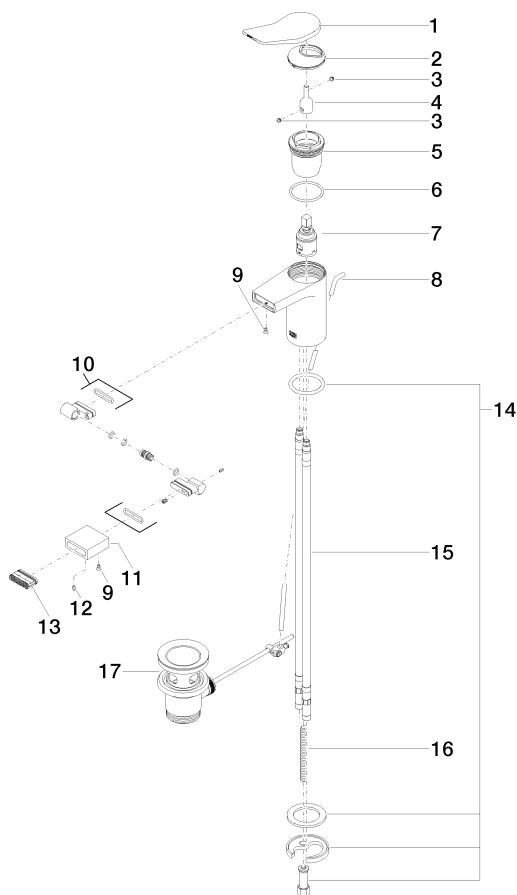

Liste des pièces de rechange

| N° | Article Numéro | Désignation | Fréquence de montage | Délai de livraison |
|----|--------------------|------------------------|----------------------|--------------------|
| 8 | 09 31 09 120-00 | tige | 1,00 | 10 |
| 10 | 90 24 02 083 00-00 | joint | 1,00 | 10 |
| 7 | 90 15 05 042 00 90 | cartouche | 1,00 | 2 |
| 16 | 09 31 11 011 90 | tige | 1,00 | 2 |
| 5 | 09 23 10 123 90 | écrou | 1,00 | 2 |
| 1 | 90 20 84 020 00-00 | poignée | 1,00 | 10 |
| 6 | 09 14 10 038 90 | joint | 1,00 | 2 |
| 14 | 04 30 11 038 75 90 | set de fixation | 1,00 | 2 |
| 13 | 90 29 03 045 00 90 | mousseur | 1,00 | 2 |
| 12 | 09 31 11 064 90 | tige | 1,00 | 2 |
| 9 | 09 30 30 157 90 | vis | 2,00 | 2 |
| 11 | 09 23 01 123-00 | douille | 1,00 | 10 |
| 4 | 09 29 06 117-07 | rallonge | 1,00 | 30 |
| 15 | 04 30 04 018 00 90 | flexible | 2,00 | 60 |
| 2 | 09 28 30 034 90 | hotte | 1,00 | 2 |
| 17 | 90 11 01 001 00-00 | garniture d'écoulement | 1,00 | 10 |
| 3 | 90 31 11 063 00 90 | tige | 2,00 | 2 |