

## TARA Mitigeur monocommande Pour douchette extractible/pendulaire - Chrome

33 826 888



- saillie 235 mm
- bec pivotant 360°
- jet enrichi en air
- hauteur de robinetterie 400 mm
- hauteur jusqu'au mousseur 230 mm
- diamètre de percement mitigeur monocommande 35 mm
- débit d'eau maxi. 7 l/min avec une pression d'écoulement de 3 bars
- sans plomb
- Ce produit contribue au respect des exigences des systèmes d'évaluation des bâtiments écologiques, par exemple LEED®, BREEAM®, DGNB

Mitigeur monocommande à combiner uniquement avec une douchette extractible/pendulaire

|   |                             |               |
|---|-----------------------------|---------------|
|    | Chrome                      | 33 826 888-00 |
|    | Platine brossé              | 33 826 888-06 |
|    | Platine                     | 33 826 888-08 |
|    | Laiton (Or 23cts)           | 33 826 888-09 |
|    | Dark Chrome                 | 33 826 888-19 |
|    | Laiton brossé (Or 23cts)    | 33 826 888-28 |
|    | Noir mat                    | 33 826 888-33 |
|    | Champagne brossé (Or 22cts) | 33 826 888-46 |
|    | Champagne (Or 22cts)        | 33 826 888-47 |
|   | Chrome brossé               | 33 826 888-93 |
|  | Dark Platinum brossé        | 33 826 888-99 |

### Accessoires recommandés



**Douchette pendulaire - Chrome**

27 789 970-00



**Douchette extractible - Chrome**

27 721 970-00

## TARA Mitigeur monocommande Pour douche extractible/pendulaire - Chrome

33 826 888

mm [inches]

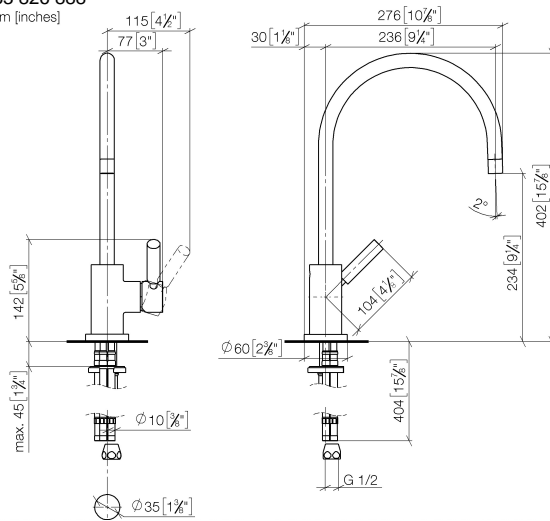

### Diagramme de débit



### Certificats

LGA\_18901.

ETA\_18524.

WRAS\_2311044.

## TARA Mitigeur monocommande Pour douche extractible/pendulaire - Chrome

33 826 888

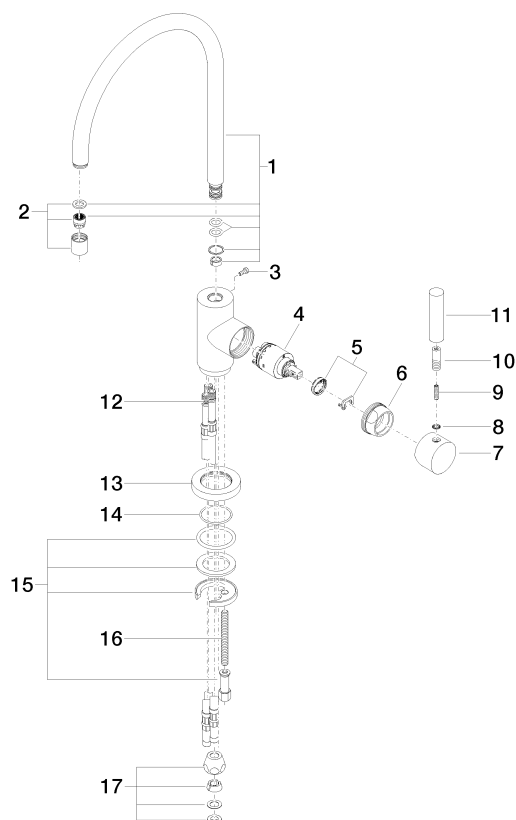

### Liste des pièces de rechange

| N° | Article Numéro     | Désignation     | Fréquence de montage | Délai de livraison |
|----|--------------------|-----------------|----------------------|--------------------|
| 1  | 90 28 22 049 02-00 | bec déverseur   | 1                    | 10                 |
| 2  | 90 23 01 028 03-00 | mousseur        | 1                    | 10                 |
| 3  | 09 30 30 054 90    | vis             | 1                    | 2                  |
| 4  | 90 15 05 065 00 90 | cartouche       | 1                    | 2                  |
| 5  | 90 28 10 148 00 90 | accessoires     | 1                    | 2                  |
| 6  | 09 24 04 107-00    | écrou           | 1                    | 10                 |
| 7  | 90 20 88 040 00-00 | poignée         | 1                    | 10                 |
| 8  | 90 30 11 032 00 90 | rondelle        | 1                    | 2                  |
| 9  | 09 31 11 010 90    | tige            | 1                    | 2                  |
| 10 | 90 24 04 048 00-00 | raccord à vis   | 1                    | 10                 |
| 11 | 11 170 880-00      | poignée         | 1                    | 10                 |
| 12 | 04 30 04 064 00 90 | flexible        | 3                    | 60                 |
| 13 | 09 28 10 055-00    | rosace          | 1                    | 10                 |
| 14 | 09 14 10 034 90    | joint           | 1                    | 2                  |
| 15 | 04 30 11 038 00 90 | set de fixation | 1                    | 2                  |
| 16 | 09 31 11 011 90    | tige            | 1                    | 2                  |
| 17 | 90 23 30 040 00-00 | joint américain | 1                    | 10                 |