

## SYNC Mitigeur monocommande Pull-down avec fonction douchette - Chrome

SYNC

33 875 895



- saillie 240 mm
- bec pivotant 360°
- en option, possibilité de limiter le pivotement avec un set de limitation de pivotement 12 821 970 90
- jet laminaire et jet douchette
- hauteur de robinetterie 420 mm
- hauteur jusqu'au mousseur: 240 mm
- diamètre de percement 35 mm
- Flexible de douche en métal 1800 mm
- tête de douchette avec système anticalcaire
- débit d'eau maxi. 10,4 l/min avec une pression d'écoulement de 3 bars
- sans plomb
- Ce produit contribue au respect des exigences des systèmes d'évaluation des bâtiments écologiques, par exemple LEED®, BREEAM®, DGNB

Avec sécurité anti-retour.

|  |                             |               |
|--|-----------------------------|---------------|
|  | Chrome                      | 33 875 895-00 |
|  | Platine brossé              | 33 875 895-06 |
|  | Platine                     | 33 875 895-08 |
|  | Laiton (Or 23cts)           | 33 875 895-09 |
|  | Dark Chrome                 | 33 875 895-19 |
|  | Laiton brossé (Or 23cts)    | 33 875 895-28 |
|  | Noir mat                    | 33 875 895-33 |
|  | Champagne brossé (Or 22cts) | 33 875 895-46 |
|  | Champagne (Or 22cts)        | 33 875 895-47 |
|  | Chrome brossé               | 33 875 895-93 |
|  | Dark Platinum brossé        | 33 875 895-99 |

### Accessoires recommandés

**Kit de limitation de pivotement -** 12 821 970 90



### Accessoires recommandés

**Commande de vidage individuelle** 10 712 970-00  
**manuelle Commande manuelle -**  
**Chrome**



### Accessoires recommandés

**Distributeur sans rosace - Chrome** 82 424 970-00



33 875 895

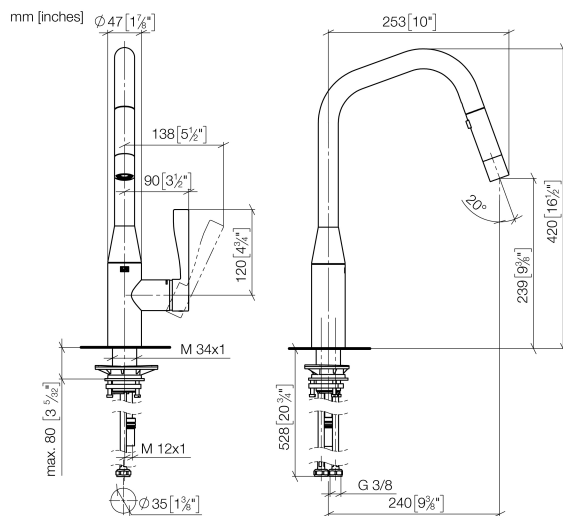

### Diagramme de débit



### Certificats

Belgaqua\_21-027- LGA\_28658. GDV\_0400314.  
27\_3.

33 875 895

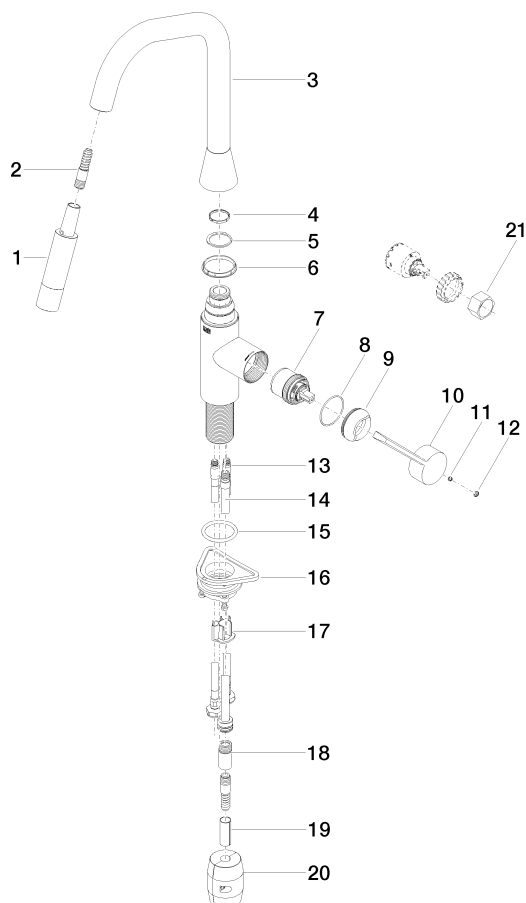

33 875 895

## Liste des pièces de rechange

| N° | Article Numéro     | Désignation       | Fréquence de montage | Délai de livraison |
|----|--------------------|-------------------|----------------------|--------------------|
| 1  | 90 12 11 148 00-00 | douche            | 1                    | 10                 |
| 2  | 04 30 02 120 00-00 | flexible          | 1                    | 10                 |
| 3  | 90 28 22 301 00-00 | bec déverseur     | 1                    | 10                 |
| 4  | 09 28 10 160 90    | anneau            | 1                    | 2                  |
| 5  | 09 28 10 162 90    | anneau            | 1                    | 2                  |
| 6  | 09 28 10 161 90    | anneau            | 1                    | 2                  |
| 7  | 90 15 05 064 02 90 | cartouche         | 1                    | 2                  |
| 8  | 09 14 10 190 90    | joint             | 1                    | 2                  |
| 9  | 09 28 30 030-00    | hotte             | 1                    | 10                 |
| 10 | 09 20 89 020-00    | poignée           | 1                    | 10                 |
| 11 | 90 31 11 063 00 90 | tige              | 1                    | 2                  |
| 12 | 90 31 20 087 00-00 | bonde de fond     | 1                    | 10                 |
| 13 | 04 30 04 101 00 90 | flexible          | 1                    | 2                  |
| 14 | 04 28 20 067 00 90 | tuyau             | 1                    | 2                  |
| 15 | 09 14 10 036 90    | joint             | 1                    | 2                  |
| 16 | 04 30 11 040 00 90 | set de fixation   | 2                    | 2                  |
| 17 | 09 20 93 056 90    | élément insérable | 1                    | 2                  |
| 18 | 90 24 03 253 00 90 | adaptateur        | 1                    | 2                  |
| 19 | 09 30 03 038 90    | flexible          | 1                    | 2                  |
| 20 | 04 21 50 010 00 90 | accessoires       | 1                    | 2                  |
| 21 | 90 30 09 031 00 90 | clé à écrou       | 1                    | 2                  |