

## TARA Mitigeur monocommande Profi - Chrome







TARA

33 880 888 Version du produit de 31/05/2010 à 23/07/2018



- saillie 200 mm
- bec pivotant 360°
- jet enrichi en air et jet douchette
- hauteur de robinetterie 415 mm
- hauteur de la douchette pendulaire environ 665 mm
- hauteur jusqu'au mousseur 275 mm
- diamètre de percement 35 mm
- tête de douchette avec système anticalcaire
- débit d'eau maxi. 7 l/min avec une pression d'écoulement de 3 bars
- sans plomb
- Ce produit contribue au respect des exigences des systèmes d'évaluation des bâtiments écologiques, par exemple LEED®, BREEAM®, DGNB

Avec sécurité anti-retour.

|   |                      |               |
|---|----------------------|---------------|
|  | Chrome               | 33 880 888-00 |
|  | Platine brossé       | 33 880 888-06 |
|  | Platine              | 33 880 888-08 |
|  | Dark Chrome          | 33 880 888-19 |
|  | Bronze brossé        | 33 880 888-42 |
|  | Chrome brossé        | 33 880 888-93 |
|  | Dark Platinum brossé | 33 880 888-99 |

### Accessoires recommandés

**Distributeur avec rosace - Chrome** 82 444 970-00



### Accessoires recommandés

**Commande de vidage individuelle manuelle** 10 710 970-00  
**Commande manuelle - Chrome**





### Diagramme de débit



### Codes & Standards

EN 1717



## TARA Mitigeur monocommande Profi - Chrome

---

TARA

33 880 888 Version du produit de 31/05/2010 à 23/07/2018

### Certificats et durabilité

---

Belgaqua\_21-027-2

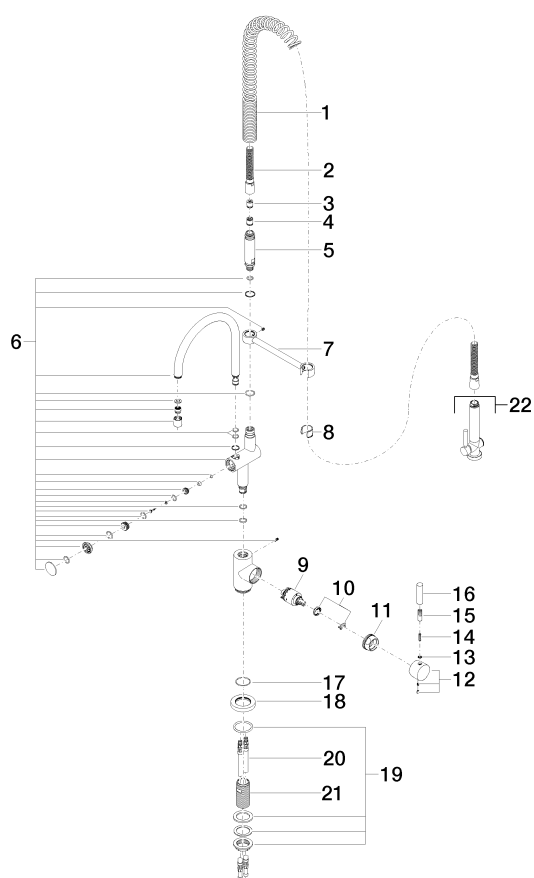

**Liste des pièces de rechange**

| N° | Article Numéro     | Désignation       | Fréquence de montage | Délai de livraison |
|----|--------------------|-------------------|----------------------|--------------------|
| 16 | 09 20 62 005-00    | poignée           | 1,00                 | 10                 |
| 20 | 04 30 04 016 00 90 | flexible          | 2,00                 | 60                 |
| 7  | 04 17 20 014 00-00 | patte de fixation | 1,00                 | 10                 |
| 11 | 09 24 04 107-00    | écrou             | 1,00                 | 10                 |
| 3  | 09 23 01 046 90    | anti-retour       | 1,00                 | 2                  |
| 6  | 90 19 88 019 00-00 | bec déverseur     | 1,00                 | 10                 |
| 19 | 04 23 10 009 02 90 | set de fixation   | 1,00                 | 2                  |
| 5  | 09 30 01 067 10-00 | adaptateur        | 1,00                 | 10                 |
| 14 | 09 31 11 010 90    | tige              | 1,00                 | 2                  |
| 17 | 09 14 10 102 90    | joint             | 1,00                 | 2                  |
| 12 | 90 20 88 040 00-00 | poignée           | 1,00                 | 10                 |
| 21 | 09 30 01 010 90    | adaptateur        | 1,00                 | 2                  |
| 1  | 09 16 02 034 90    | ressort           | 1,00                 | 2                  |
| 18 | 09 28 10 055-00    | rosace            | 1,00                 | 10                 |
| 9  | 90 15 05 065 00 90 | cartouche         | 1,00                 | 2                  |
| 4  | 90 23 01 141 00 90 | anti-retour       | 1,00                 | 2                  |
| 13 | 90 30 11 032 00 90 | rondelle          | 1,00                 | 2                  |
| 10 | 90 28 10 148 00 90 | accessoires       | 1,00                 | 2                  |
| 22 | 90 12 11 097 11-00 | douche            | 1,00                 | 10                 |
| 2  | 90 30 02 065 00-00 | flexible          | 1,00                 | 10                 |
| 8  | 90 18 40 035 00 90 | douille           | 1,00                 | 2                  |
| 15 | 90 24 04 048 00-00 | raccord à vis     | 1,00                 | 10                 |