







TARA Mitigeur monocommande Profi - Chrome brossé

33 880 888 Version du produit de 5/3/2021



- saillie 200 mm
- bec pivotant 360°
- jet enrichi en air et jet douchette
- hauteur de robinetterie 415 mm
- hauteur de la douchette pendulaire environ 665 mm
- hauteur jusqu'au mousseur 275 mm
- diamètre de percement 35 mm
- tête de douchette avec système anticalcaire
- débit d'eau maxi. 7 l/min avec une pression d'écoulement de 3 bars
- sans plomb
- Ce produit contribue au respect des exigences des systèmes d'évaluation des bâtiments écologiques, par exemple LEED®, BREEAM®, DGNB

Avec sécurité anti-retour.

| | | |
|---|----------------------|---------------|
|  | Chrome brossé | 33 880 888-93 |
|  | Chrome | 33 880 888-00 |
|  | Platine brossé | 33 880 888-06 |
|  | Platine | 33 880 888-08 |
|  | Dark Chrome | 33 880 888-19 |
|  | Dark Platinum brossé | 33 880 888-99 |

Accessoires recommandés



**Commande de vidage individuelle
manuelle** 10 710 970-93
**Commande manuelle -
Chrome brossé**

Accessoires recommandés



**Distributeur avec rosace - Chrome
brossé** 82 444 970-93

TARA Mitigeur monocommande Profi - Chrome brossé

33 880 888 Version du produit de 5/3/2021



Diagramme de débit



TARA Mitigeur monocommande Profi - Chrome brossé

33 880 888 Version du produit de 5/3/2021

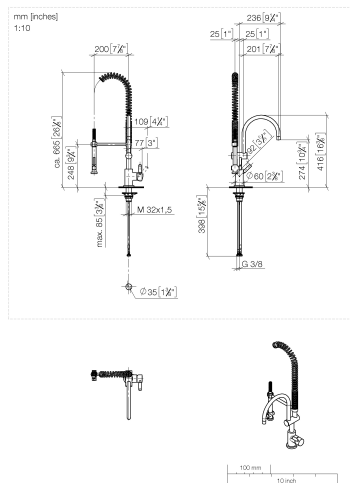
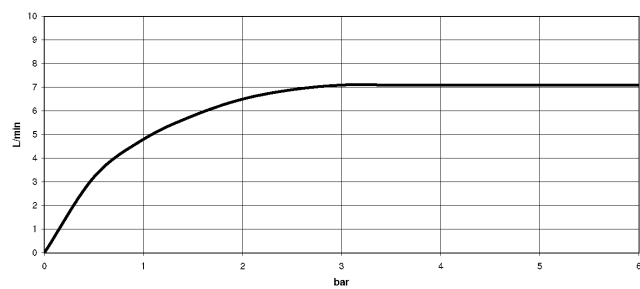
Les pièces pour les
autres finitions
peuvent être
trouvées ici : Chrome

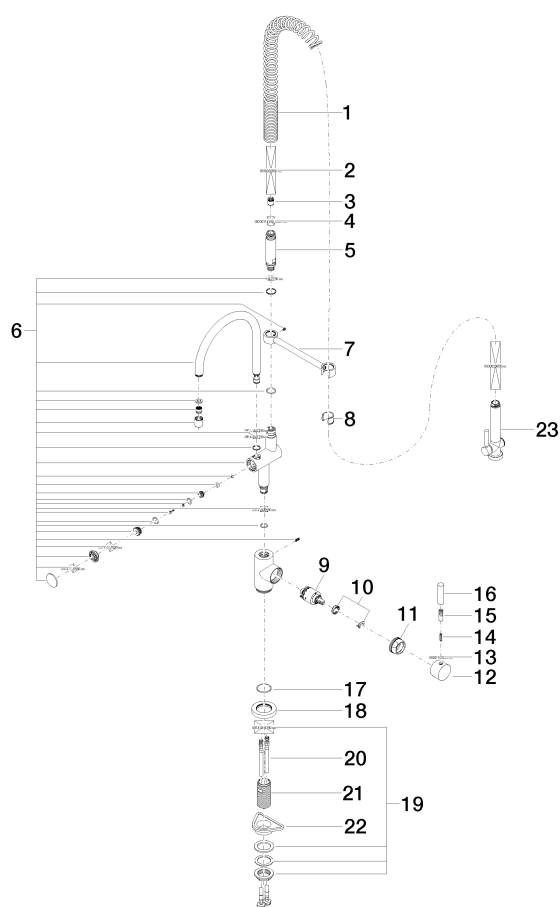

TARA Mitigeur monocommande Profi - Chrome brossé

33 880 888 Version du produit de 5/3/2021

Liste des pièces de rechange

| N° | Article Numéro | Désignation | Fréquence de montage | Délai de livraison |
|----|--------------------|-------------------|----------------------|--------------------|
| 1 | 09 16 02 034 90 | ressort | 1 | 2 |
| 2 | 90 30 02 065 00-93 | flexible | 1 | 20 |
| 3 | 09 23 01 046 90 | anti-retour | 1 | 2 |
| 4 | 90 23 01 141 00 90 | anti-retour | 1 | 2 |
| 5 | 09 30 01 067 10-93 | adaptateur | 1 | 60 |
| 6 | 90 19 88 019 00-93 | bec déverseur | 1 | 20 |
| 7 | 04 17 20 014 00-93 | patte de fixation | 1 | 60 |
| 8 | 90 18 40 035 00 90 | douille | 1 | 2 |
| 9 | 90 15 05 065 00 90 | cartouche | 1 | 2 |
| 10 | 90 28 10 148 00 90 | accessoires | 1 | 2 |
| 11 | 09 24 04 107-93 | écrou | 1 | 20 |
| 12 | 90 20 88 040 00-93 | poignée | 1 | 20 |
| 13 | 90 30 11 032 00 90 | rondelle | 1 | 2 |
| 14 | 09 31 11 010 90 | tige | 1 | 2 |
| 15 | 90 24 04 048 00-93 | raccord à vis | 1 | 20 |
| 16 | 09 20 62 005-93 | poignée | 1 | 20 |
| 17 | 09 14 10 102 90 | joint | 1 | 2 |
| 18 | 09 28 10 055-93 | rosace | 1 | 60 |
| 19 | 04 23 10 009 02 90 | set de fixation | 1 | 2 |
| 20 | 04 30 04 105 00 90 | flexible | 2 | 2 |
| 21 | 09 30 01 010 90 | adaptateur | 1 | 2 |
| 22 | 09 18 40 090 90 | douille | 1 | 2 |
| 23 | 90 12 11 097 11-93 | douche | 1 | 20 |