

## VAIA Colonne de douche avec thermostat de douche sans douchette FlowReduce - Platine brossé

34 459 809



- saillie douche fixe 452 mm
- douche de tête : jet pluie
- Ø de pomme de douche arrosoir 220 mm
- pomme de douche arrosoir avec système anti-calcaire
- débit maxi. de la pomme de douche arrosoir 7 l/min
- Fonction à partir de: 6 l/min
- inverseur rotatif avec régulateur de débit et fonction d'arrêt
- rosaces coulissantes Ø 70 mm
- hauteur de robinetterie jusqu'à la pomme de douche arrosoir 964 mm
- hauteur de robinetterie jusqu'au bord supérieur de l'arc 1267 mm
- calibre de percement 150 mm ± 13 mm
- flexible de douche métallique 1750 mm avec protection anti-torsion intégrée
- raccord 1/2"
- barre de douche avec curseur
- diamètre de tube 23,5 mm
- Ce produit contribue au respect des exigences des systèmes d'évaluation des bâtiments écologiques, par exemple LEED®, BREEAM®, DGNB

Cet article ne comprend pas de douchette à main !

Avec sécurité anti-retour.

|  |                             |               |
|--|-----------------------------|---------------|
|  | Platine brossé              | 34 459 809-06 |
|  | Chrome                      | 34 459 809-00 |
|  | Platine                     | 34 459 809-08 |
|  | Dark Chrome                 | 34 459 809-19 |
|  | Laiton brossé (Or 23cts)    | 34 459 809-28 |
|  | Bronze brossé               | 34 459 809-42 |
|  | Champagne brossé (Or 22cts) | 34 459 809-46 |
|  | Champagne (Or 22cts)        | 34 459 809-47 |
|  | Dark Platinum brossé        | 34 459 809-99 |

### Accessoires requis

**Douchette à main - Platine brossé** 28 016 979-06



### Accessoires requis

**ARTICLES GÉNÉRIQUES** 28 029 979-06  
**Douchette à main - Platine brossé**



## VAIA Colonne de douche avec thermostat de douche sans douchette FlowReduce - Platine brossée

34 459 809

mm [inches]

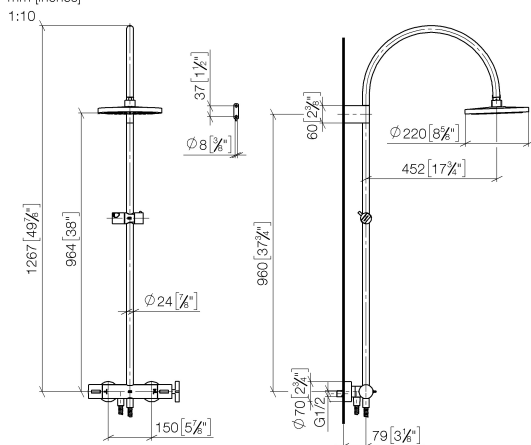

### Diagramme de débit



### Codes & Standards

DIN 4109

EN 1717

ISO 3822

Scottish Water  
Byelaws

UK Water Supply  
Regulations

Ü-Zeichen



## VAIA Colonne de douche avec thermostat de douche sans douchette FlowReduce - Platine brossé

---

34 459 809

Certificats

---

WRAS\_2204

Belgaqua\_24-006-2 LGA\_38

## VAIA Colonne de douche avec thermostat de douche sans douchette FlowReduce - Platine brossé

34 459 809

Les pièces pour les  
autres finitions  
peuvent être  
trouvées ici : Chrome

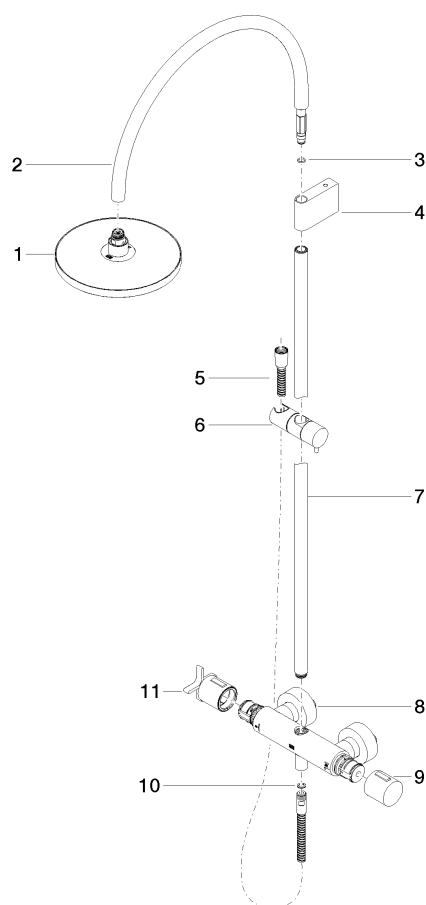

### Liste des pièces de rechange

| N° | Article Numéro     | Désignation  | Fréquence de montage | Délai de livraison |
|----|--------------------|--|----------------------|--------------------|
| 1  | 90 12 05 092 20-06 | douche   | 1                    | 10                 |
| 2  | 04 28 22 346 00-06 | tuyau  | 1                    | 10                 |
| 3  | 09 14 10 008 90    | joint  | 1                    | 2                  |
| 4  | 90 17 11 150 00-06 | patte de fixation  | 1                    | 10                 |
| 5  | 28 322 970-06      | Flexible métallique de douche 1/2" x 3/8" x 1750 mm - Platine brossé | 1                    | 2                  |
| 6  | 12 570 970-06      | Coulisse - Platine brossé  | 1                    | 10                 |
| 7  | 90 28 22 349 00-06 | tuyau  | 1                    | 10                 |
| 8  | 04 17 01 250 00-06 | raccord  | 1                    | 10                 |
| 9  | 90 17 33 015 00-06 | poignée  | 1                    | 10                 |
| 10 | 90 14 20 026 00 90 | joint  | 1                    | 2                  |
| 11 | 90 17 33 030 00-06 | poignée  | 1                    | 10                 |