







## CL.1 Mitigeur monocommande de lavabo mural sans garniture d'écoulement - Chrome

CL.1

36 860 705 Version du produit de 01/07/2023



- saillie 198 mm
- bec déverseur fixe
- forme de jet rectangulaire avec 40 jets individuels
- diamètre de percement du bec 37 mm
- diamètre de percement mitigeur monocommande 57 mm
- rosace 80 x 80 mm
- débit maxi. 4,5 l/min
- sans plomb
- Ce produit contribue au respect des exigences des systèmes d'évaluation des bâtiments écologiques, par exemple LEED®, BREEAM®, DGNB

|   |                             |               |
|---|-----------------------------|---------------|
|  | Chrome                      | 36 860 705-00 |
|  | Platine brossé              | 36 860 705-06 |
|  | Dark Chrome                 | 36 860 705-19 |
|  | Champagne brossé (Or 22cts) | 36 860 705-46 |
|  | Champagne (Or 22cts)        | 36 860 705-47 |
|  | Dark Platinum brossé        | 36 860 705-99 |

### Accessoires requis



#### Mitigeur monocommande mural à encastrer - 35 860 970 90

- profondeur de montage max. 95 mm
- profondeur de montage mini. 80 mm
- le mitigeur peut être disposé en haut, à gauche ou à droite du bec.

### Accessoires requis



#### Mitigeur monocommande mural à encastrer mitigeur à droite - 35 816 970 90

- ATTENTION: Non approprié pour montage encastré. Raccordement par robinets d'équerre, fixation par vissage sur la paroi arrière.

## CL.1 Mitigeur monocommande de lavabo mural sans garniture d'écoulement - Chrome

CL.1

36 860 705 Version du produit de 01/07/2023  
mm [inches]



Diagramme de débit



### Codes & Standards

ASME A112.18.1      cUPC      DIN 4109      EN 817

EPA WaterSense      ISO 3822      NSF372      NSF61

Ü-Zeichen

WaterSense





CL.1 Mitigeur monocommande de lavabo mural sans garniture d'écoulement - Chrome

CL.1

36 860 705    Version du produit de 01/07/2023

Certificats et durabilité

|              |                 |            |        |            |
|--------------|-----------------|------------|--------|------------|
| IAPMO_N-4976 | DVGW_DW-6512DN0 | IAPMO_6397 | LGA_29 | IAPMO_8834 |
| IAPMO_4976 ( |                 |            |        |            |

# CL.1 Mitigeur monocommande de lavabo mural sans garniture d'écoulement - Chrome

CL.1

36 860 705 Version du produit de 01/07/2023

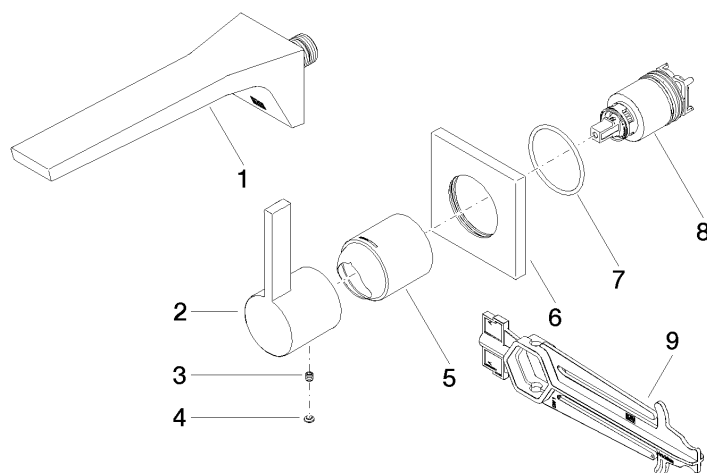

## Liste des pièces de rechange

| N° | Article Numéro     | Désignation  | Fréquence de montage | Délai de livraison |
|----|--------------------|--|----------------------|--------------------|
| 6  | 09 27 78 039-00    | rosace   | 1,00                 | 10                 |
| 4  | 90 31 20 087 00-00 | bonde de fond  | 1,00                 | 10                 |
| 1  | 13 800 705-00      | CL.1 Bec déverseur pour lavabo, montage mural sans garniture d'écoulement - Chrome | 1,00                 | 2                  |
| 2  | 09 20 70 050-00    | poignée  | 1,00                 | 10                 |
| 5  | 09 11 02 288-00    | hotte  | 1,00                 | 10                 |
| 8  | 90 15 05 064 01 90 | cartouche  | 1,00                 | 2                  |
| 7  | 90 14 10 049 00 90 | joint  | 1,00                 | 2                  |
| 3  | 90 31 11 030 00 90 | tige   | 1,00                 | 2                  |
| 9  | 90 30 09 064 00 90 | clé à écrou  | 1,00                 | 2                  |