

Garniture d'écoulement 1 1/4" - Platine brossé

ARTICLES
GÉNÉRIQUES

10 300 970 Version du produit de 01/10/2023



- longueur levier à genou : 185 mm

Convient uniquement à un lavabo avec trop-plein.

| | | |
|---|-----------------------------|---------------|
|  | Platine brossé | 10 300 970-06 |
|  | Chrome | 10 300 970-00 |
|  | Platine | 10 300 970-08 |
|  | Laiton (Or 23cts) | 10 300 970-09 |
|  | Dark Chrome | 10 300 970-19 |
|  | Light Gold | 10 300 970-26 |
|  | Light Gold brossé | 10 300 970-27 |
|  | Laiton brossé (Or 23cts) | 10 300 970-28 |
|  | Noir mat | 10 300 970-33 |
|  | Dark Brass brossé | 10 300 970-39 |
|  | Bronze brossé | 10 300 970-42 |
|  | Champagne brossé (Or 22cts) | 10 300 970-46 |
|  | Champagne (Or 22cts) | 10 300 970-47 |
|  | Chrome brossé | 10 300 970-93 |
|  | Dark Platinum brossé | 10 300 970-99 |

Garniture d'écoulement 1 1/4" - Platine brossé

ARTICLES
GÉNÉRIQUES

10 300 970 Version du produit de 01/10/2023

mm [inches]
1:2

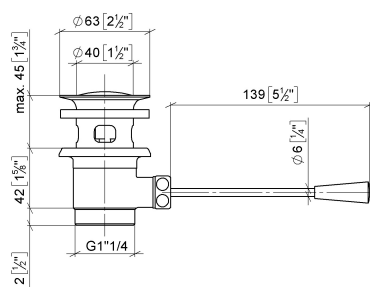

Garniture d'écoulement 1 1/4" - Platine brossé

ARTICLES
GÉNÉRIQUES

10 300 970 Version du produit de 01/10/2023

Les pièces pour les
autres finitions
peuvent être
trouvées ici : Chrome



Liste des pièces de rechange

| N° | Article Numéro | Désignation | Fréquence de montage | Délai de livraison |
|----|--------------------|---------------|----------------------|--------------------|
| 4 | 09 14 03 025 90 | joint | 1,00 | 2 |
| 8 | 09 30 11 049 90 | rondelle | 1,00 | 2 |
| 3 | 04 28 10 026 00 90 | accessoires | 1,00 | 2 |
| 10 | 09 20 01 040-06 | poignée | 1,00 | 60 |
| 1 | 90 11 01 026 00-06 | tasse | 1,00 | 10 |
| 6 | 09 14 05 040 90 | joint | 1,00 | 2 |
| 9 | 09 23 30 003-06 | écrou | 1,00 | 60 |
| 5 | 09 11 01 023-06 | tasse | 1,00 | 10 |
| 7 | 09 31 09 055-06 | tige | 1,00 | 60 |
| 2 | 04 31 20 016 00-06 | bonde de fond | 1,00 | 10 |