

## MADISON Mélangeur de lavabo monotrou avec garniture d'écoulement - Dark Brass brossé







MADISON

22 500 360 Version du produit de 01/09/2021



- saillie 130 mm
- bec déverseur fixe
- jet circulaire enrichi en air
- hauteur de robinetterie 100 mm
- hauteur jusqu'au mousseur 65 mm
- diamètre de percement 35 mm
- 2x flexible de pression M 10 x 1 vissé, étanchéité contrôlée
- débit maxi. 7 l/min
- sans plomb
- Ce produit contribue au respect des exigences des systèmes d'évaluation des bâtiments écologiques, par exemple LEED®, BREEAM®, DGNB

Convient uniquement à un lavabo avec trop-plein.

|   |                          |               |
|---|--------------------------|---------------|
|  | Dark Brass brossé        | 22 500 360-39 |
|  | Chrome                   | 22 500 360-00 |
|  | Platine brossé           | 22 500 360-06 |
|  | Platine                  | 22 500 360-08 |
|  | Laiton (Or 23cts)        | 22 500 360-09 |
|  | Laiton brossé (Or 23cts) | 22 500 360-28 |
|  | Dark Platinum brossé     | 22 500 360-99 |

# MADISON Mélangeur de lavabo monotrou avec garniture d'écoulement - Dark Brass brossé

MADISON

22 500 360 Version du produit de 01/09/2021  
mm [inches]

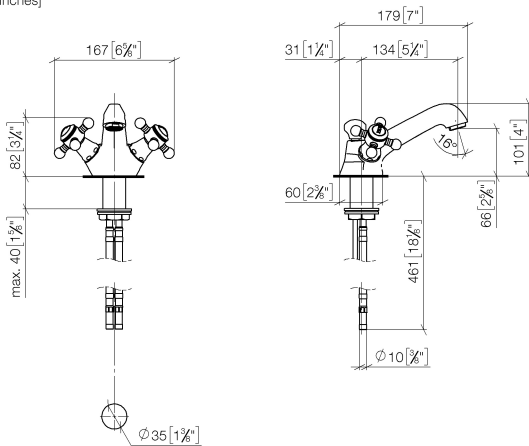

## Diagramme de débit



## Codes & Standards

EN 200

VA-Zeichen



## MADISON Mélangeur de lavabo monotrou avec garniture d'écoulement - Dark Brass brossé

---

MADISON

22 500 360 Version du produit de 01/09/2021

Certificats et durabilité

---

ETA\_17

## MADISON Mélangeur de lavabo monotrou avec garniture d'écoulement - Dark Brass brossé

MADISON

22 500 360 Version du produit de 01/09/2021

Les pièces pour les  
autres finitions  
peuvent être  
trouvées ici : [Chrome](#)

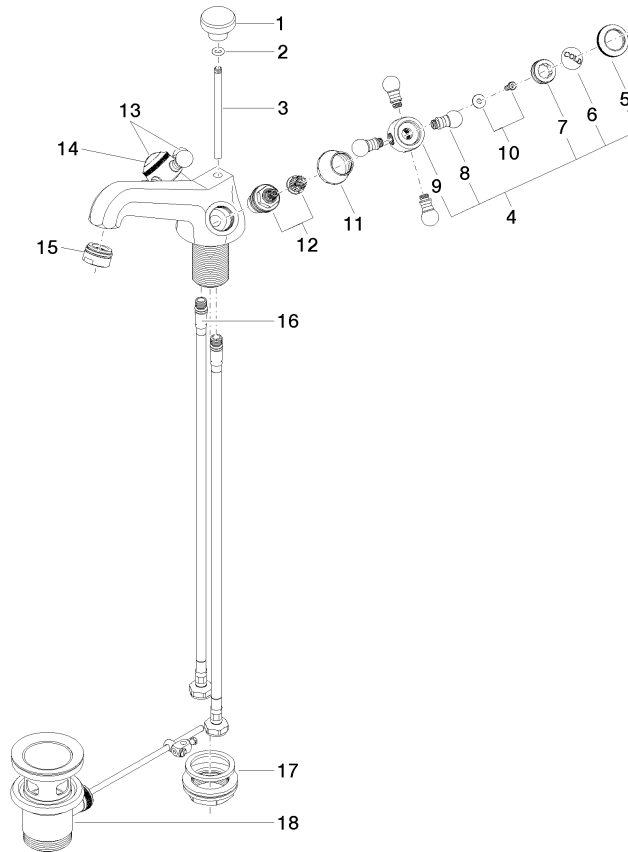

# MADISON Mélangeur de lavabo monotrou avec garniture d'écoulement - Dark Brass brossé

MADISON

22 500 360 Version du produit de 01/09/2021

## Liste des pièces de rechange

| N°   | Article Numéro     | Désignation            | Fréquence de montage | Délai de livraison |
|--|--------------------|------------------------|----------------------|--------------------|
| 16   | 04 30 04 104 00 90 | flexible               | 2,00                 | 2                  |
| 12   | 90 90 03 151 00 90 | tête céramique         | 2,00                 | 2                  |
| 10   | 04 30 30 029 00 90 | set de fixation        | 2,00                 | 2                  |
| 7  | 09 20 83 006 90    | poignée                | 2,00                 | 2                  |
| 4  | 04 20 36 002 06-39 | poignée ( cold )       | 1,00                 | -                  |
| La pièce de rechange ne peut plus être commandée, veuillez commander l'article de remplacement |                    |                        |                      |                    |
| 2  | 90 14 10 062 00 90 | joint                  | 1,00                 | 2                  |
| 6  | 09 26 01 010 90    | accessoires            | 1,00                 | 2                  |
| 14   | 09 26 01 011 90    | accessoires            | 1,00                 | 2                  |
| 3  | 09 31 09 004-39    | tige                   | 1,00                 | -                  |
| La pièce de rechange ne peut plus être commandée, veuillez commander l'article de remplacement |                    |                        |                      |                    |
| 13   | 04 20 36 002 07-39 | poignée ( hot )        | 1,00                 | -                  |
| La pièce de rechange ne peut plus être commandée, veuillez commander l'article de remplacement |                    |                        |                      |                    |
| 15   | 90 23 01 118 01-39 | mousseur               | 1,00                 | 30                 |
| 17   | 04 23 10 009 01 90 | set de fixation        | 1,00                 | 2                  |
| 18   | 90 11 01 001 00-39 | garniture d'écoulement | 1,00                 | -                  |
| La pièce de rechange ne peut plus être commandée, veuillez commander l'article de remplacement |                    |                        |                      |                    |
| 9  | 09 20 36 002-39    | poignée                | 2,00                 | -                  |
| La pièce de rechange ne peut plus être commandée, veuillez commander l'article de remplacement |                    |                        |                      |                    |
| 1  | 09 20 36 030-39    | poignée                | 1,00                 | -                  |
| La pièce de rechange ne peut plus être commandée, veuillez commander l'article de remplacement |                    |                        |                      |                    |
| 11   | 09 21 02 055-39    | hotte                  | 2,00                 | -                  |
| La pièce de rechange ne peut plus être commandée, veuillez commander l'article de remplacement |                    |                        |                      |                    |
| 5  | 09 20 36 005-39    | poignée                | 2,00                 | -                  |
| La pièce de rechange ne peut plus être commandée, veuillez commander l'article de remplacement |                    |                        |                      |                    |
| 8  | 09 20 36 004-39    | poignée                | 8,00                 | -                  |
| La pièce de rechange ne peut plus être commandée, veuillez commander l'article de remplacement |                    |                        |                      |                    |