

## VAIA Mélangeur bain à 2 trous positionnement libre avec douchette à main - Bronze brossé

VAIA

25 943 819 Version du produit de 27/05/2021



- bec déverseur : jet circulaire enrichi en air
  - débit d'eau maxi. 24,6 l/min avec une pression d'écoulement de 3 bars
  - Douchette à main : COMPACT RAIN, débit max. 6,8 l/min (à 3 bar)
  - douchette à main avec système anti-calcaire
  - saillie 221 mm
  - bec pivotant 360°
  - inverseur rotatif bain/douche
  - hauteur totale 920 mm
  - hauteur des tubes verticaux 628 mm
  - hauteur jusqu'au mousseur 816 mm
  - rosaces coulissantes Ø 100 mm
  - entraxe 150 mm
  - flexible de douche métallique 1250 mm avec protection anti-torsion intégrée
  - support de douchette orientable sur tube droite
- Avec sécurité anti-retour.**

Avec sécurité anti-retour.

|   |                             |               |
|---|-----------------------------|---------------|
|  | Bronze brossé               | 25 943 819-42 |
|  | Chrome                      | 25 943 819-00 |
|  | Platine brossé              | 25 943 819-06 |
|  | Platine                     | 25 943 819-08 |
|  | Dark Chrome                 | 25 943 819-19 |
|  | Laiton brossé (Or 23cts)    | 25 943 819-28 |
|  | Champagne brossé (Or 22cts) | 25 943 819-46 |
|  | Champagne (Or 22cts)        | 25 943 819-47 |
|  | Dark Platinum brossé        | 25 943 819-99 |

### Accessoires requis



- Fixation au sol à encastrer -** 35 944 970 90
- profondeur de montage mini. 80 mm
  - profondeur de montage max. 160 mm

## VAIA Mélangeur bain à 2 trous positionnement libre avec douchette à main - Bronze brossé

VAIA

25 943 819 Version du produit de 27/05/2021  
mm [inches]

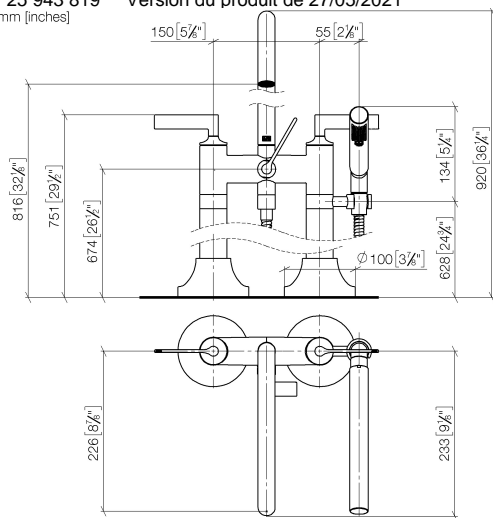

### Diagramme de débit



### Codes & Standards

|                |                           |                                |           |
|----------------|---------------------------|--------------------------------|-----------|
| ASME A112.18.1 | cUPC                      | DIN 4109                       | EN 1717   |
| ISO 3822       | Scottish Water<br>Byelaws | UK Water Supply<br>Regulations | Ü-Zeichen |



## VAIA Mélangeur bain à 2 trous positionnement libre avec douchette à main - Bronze brossé

VAIA

---

25 943 819 Version du produit de 27/05/2021

Certificats et durabilité

---

IAPMO\_4976

Belgauqa\_22\_276\_2 LGA\_29

WRAS\_240502

# VAIA Mélangeur bain à 2 trous positionnement libre avec douchette à main - Bronze brossé

VAIA

25 943 819 Version du produit de 27/05/2021

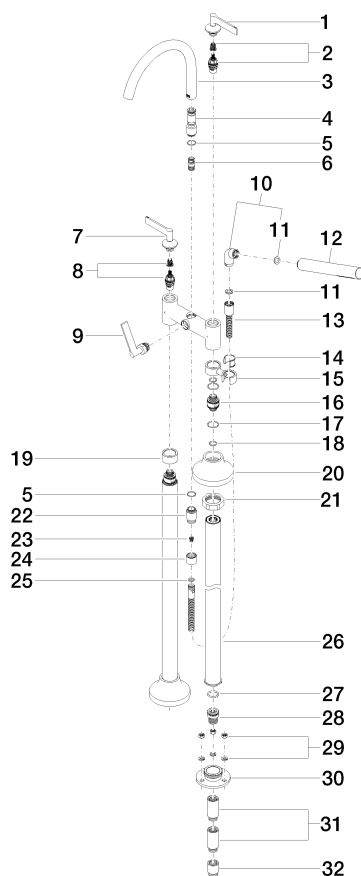

# VAIA Mélangeur bain à 2 trous positionnement libre avec douchette à main - Bronze brossé

VAIA

25 943 819 Version du produit de 27/05/2021

## Liste des pièces de rechange

| N° | Article Numéro     | Désignation       | Fréquence de montage | Délai de livraison |
|----|--------------------|-------------------|----------------------|--------------------|
| 18 | 90 14 10 055 00 90 | joint             | 4,00                 | 2                  |
| 4  | 09 24 03 273-42    | raccord à vis     | 1,00                 | 60                 |
| 13 | 90 30 02 072 00-42 | flexible          | 1,00                 | 30                 |
| 10 | 04 24 04 189 00-42 | raccord à vis     | 1,00                 | 60                 |
| 29 | 04 23 10 023 00 90 | set de fixation   | 6,00                 | 2                  |
| 19 | 09 28 10 028-42    | douille           | 1,00                 | 60                 |
| 28 | 09 24 03 094-07    | raccord à vis     | 2,00                 | 30                 |
| 16 | 09 29 05 021 20 90 | raccord à vis     | 2,00                 | 2                  |
| 24 | 09 21 02 143-42    | douille           | 1,00                 | 60                 |
| 30 | 09 30 11 130-07    | raccord           | 2,00                 | 30                 |
| 2  | 90 90 03 130 00 90 | tête céramique    | 1,00                 | 2                  |
| 9  | 90 20 80 015 02-42 | poignée           | 1,00                 | 30                 |
| 1  | 90 20 80 012 01-42 | poignée ( cold )  | 1,00                 | 30                 |
| 27 | 09 14 10 081 90    | joint             | 2,00                 | 2                  |
| 25 | 90 14 20 026 00 90 | joint             | 1,00                 | 2                  |
| 31 | 09 24 03 081 10 90 | rallonge          | 4,00                 | 2                  |
| 17 | 09 14 10 112 90    | joint             | 4,00                 | 2                  |
| 3  | 90 28 22 317 00-42 | bec déverseur     | 1,00                 | 30                 |
| 15 | 04 28 10 029 01-42 | patte de fixation | 1,00                 | 60                 |
| 22 | 09 24 03 121-42    | raccord à vis     | 1,00                 | 60                 |
| 32 | 09 24 03 080 90    | rallonge          | 2,00                 | 2                  |
| 7  | 90 20 80 013 01-42 | poignée ( hot )   | 1,00                 | 30                 |
| 14 | 90 18 40 035 00 90 | douille           | 1,00                 | 2                  |
| 11 | 90 14 20 002 00 90 | joint             | 1,00                 | 2                  |
| 8  | 90 90 03 131 00 90 | tête céramique    | 1,00                 | 2                  |
| 21 | 09 23 30 040-07    | écrou             | 2,00                 | 30                 |
| 6  | 90 21 10 011 00 90 | inverseur         | 1,00                 | 2                  |
| 20 | 90 27 80 019 00-42 | rosace            | 2,00                 | 30                 |
| 5  | 90 14 10 032 00 90 | joint             | 1,00                 | 2                  |
| 23 | 09 23 01 131 90    | anti-retour       | 1,00                 | 2                  |
| 26 | 04 28 22 009 20-42 | raccord           | 2,00                 | 60                 |
| 12 | 90 12 11 140 41-42 | douche            | 1,00                 | 30                 |