

# MEM Mitigeur monocommande de lavabo avec garniture d'écoulement - Platine

MEM

33 501 782 Version du produit de 10/03/2014 à 19/03/2019



- saillie 200 mm
- bec déverseur fixe
- jet rectangulaire enrichi en air
- hauteur de robinetterie 340 mm
- hauteur jusqu'au mousseur 216 mm
- diamètre de percement 35 mm
- 2x flexible de pression M 10 x 1 vissé, étanchéité contrôlée
- débit maxi. 5,7 l/min
- sans plomb
- Ce produit contribue au respect des exigences des systèmes d'évaluation des bâtiments écologiques, par exemple LEED®, BREEAM®, DGNB

Convient uniquement à un lavabo avec trop-plein.

|   |                             |               |
|---|-----------------------------|---------------|
|  | Platine                     | 33 501 782-08 |
|  | Chrome                      | 33 501 782-00 |
|  | Platine brossé              | 33 501 782-06 |
|  | Dark Chrome                 | 33 501 782-19 |
|  | Laiton brossé (Or 23cts)    | 33 501 782-28 |
|  | Champagne brossé (Or 22cts) | 33 501 782-46 |
|  | Champagne (Or 22cts)        | 33 501 782-47 |
|  | Dark Platinum brossé        | 33 501 782-99 |

33 501 782 Version du produit de 10/03/2014 à 19/03/2019

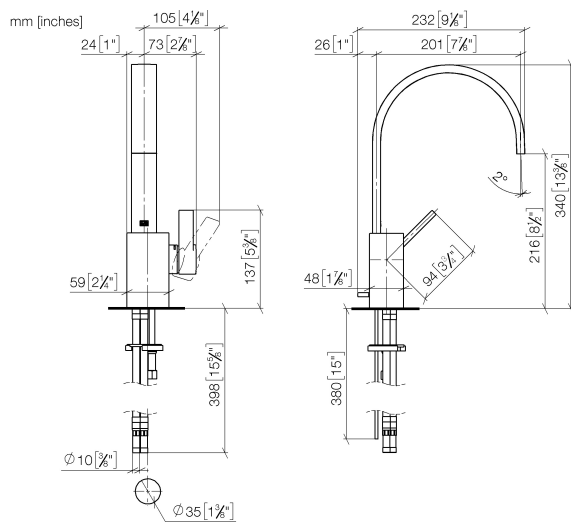

### Diagramme de débit

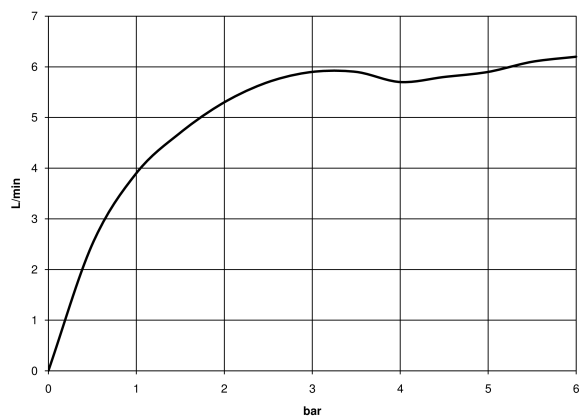

### Codes & Standards

DIN 4109

EN 817

Executive Order  
no. 1007

ISO 3822

Scottish Water  
Byelaws

UK Water Supply  
Regulations

Ü-Zeichen

VA-Zeichen



MEM Mitigeur monocommande de lavabo avec garniture d'écoulement - Platine

MEM

33 501 782 Version du produit de 10/03/2014 à 19/03/2019

Certificats et durabilité

|        |           |        |          |             |
|--------|-----------|--------|----------|-------------|
| ETA_18 | WRAS_1804 | LGA_28 | GDV_0400 | WRAS_240202 |
|--------|-----------|--------|----------|-------------|

33 501 782 Version du produit de 10/03/2014 à 19/03/2019

Les pièces pour les  
autres finitions  
peuvent être  
trouvées ici : Chrome

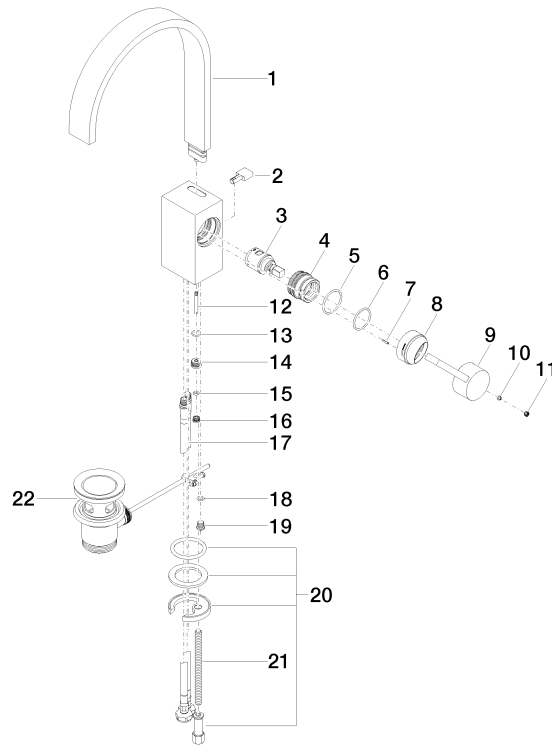

**Liste des pièces de rechange**

| N° | Article Numéro     | Désignation            | Fréquence de montage | Délai de livraison |
|----|--------------------|------------------------|----------------------|--------------------|
| 19 | 09 31 20 027 10-00 | bonde de fond          | 1,00                 | 10                 |
| 4  | 09 24 04 288 90    | écrou                  | 1,00                 | 2                  |
| 8  | 09 28 30 028-08    | hotte                  | 1,00                 | 40                 |
| 20 | 04 30 11 038 75 90 | set de fixation        | 1,00                 | 2                  |
| 18 | 09 14 10 132 90    | joint                  | 1,00                 | 2                  |
| 13 | 09 14 10 042 90    | joint                  | 1,00                 | 2                  |
| 21 | 09 31 11 012 90    | tige                   | 1,00                 | 2                  |
| 5  | 09 14 10 137 90    | joint                  | 1,00                 | 2                  |
| 9  | 09 20 78 057-08    | poignée                | 1,00                 | 40                 |
| 17 | 04 30 04 104 00 90 | flexible               | 2,00                 | 2                  |
| 16 | 09 24 04 290 90    | raccord à vis          | 1,00                 | 2                  |
| 1  | 90 28 22 152 01-08 | bec déverseur          | 1,00                 | 40                 |
| 2  | 09 20 78 032-08    | poignée                | 1,00                 | 40                 |
| 14 | 09 24 04 289-08    | raccord à vis          | 1,00                 | 40                 |
| 15 | 09 14 10 166 90    | joint                  | 1,00                 | 2                  |
| 7  | 09 31 11 152 90    | tige                   | 1,00                 | 2                  |
| 3  | 90 15 05 042 00 90 | cartouche              | 1,00                 | 2                  |
| 12 | 09 31 09 080-08    | tige                   | 1,00                 | 40                 |
| 22 | 90 11 01 001 00-08 | garniture d'écoulement | 1,00                 | 40                 |
| 10 | 90 31 11 063 00 90 | tige                   | 1,00                 | 2                  |
| 6  | 90 14 10 063 00 90 | joint                  | 1,00                 | 2                  |
| 11 | 90 31 20 109 00 90 | bonde de fond          | 1,00                 | 2                  |