

VAIA Mitigeur monocommande de bidet avec garniture d'écoulement - Champagne (Or 22cts)

VAIA

33 600 809 Version du produit de 13/03/2017



- saillie 104 mm
- rotule 15° pivotante (dans tous les sens)
- jet circulaire enrichi en air
- hauteur de robinetterie 218 mm
- hauteur jusqu'au mousseur 166 mm
- diamètre de percement 35 mm
- rosace Ø 60 mm
- 2x flexible de pression M 10 x 1 vissé, étanchéité contrôlée
- débit maxi. 5,7 l/min
- sans plomb

| | | |
|---|-----------------------------|---------------|
|  | Champagne (Or 22cts) | 33 600 809-47 |
|  | Chrome | 33 600 809-00 |
|  | Platine brossé | 33 600 809-06 |
|  | Platine | 33 600 809-08 |
|  | Dark Chrome | 33 600 809-19 |
|  | Laiton brossé (Or 23cts) | 33 600 809-28 |
|  | Dark Brass brossé | 33 600 809-39 |
|  | Champagne brossé (Or 22cts) | 33 600 809-46 |
|  | Dark Platinum brossé | 33 600 809-99 |

VAIA Mitigeur monocommande de bidet avec garniture d'écoulement - Champagne (Or 22cts)

VAIA

33 600 809 Version du produit de 13/03/2017
mm [inches]



Diagramme de débit



Codes & Standards

DIN 4109

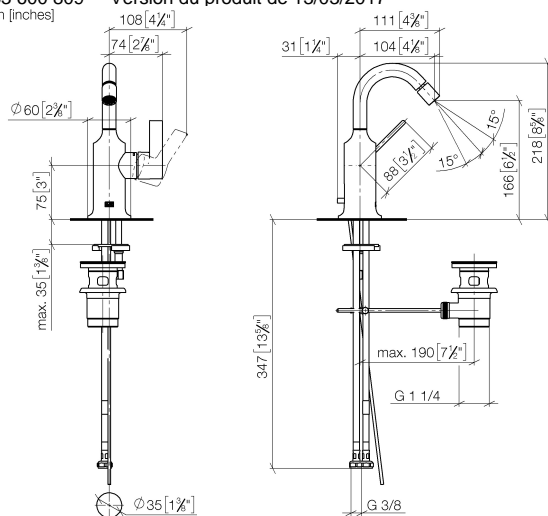
ISO 3822

Scottish Water
Byelaws

UK Water Supply
Regulations

Ü-Zeichen



VAIA Mitigeur monocommande de bidet avec garniture d'écoulement - Champagne (Or 22cts)

VAIA

33 600 809 Version du produit de 13/03/2017

Certificats et durabilité

LGA_38

WRAS_240202

VAIA Mitigeur monocommande de bidet avec garniture d'écoulement - Champagne (Or 22cts)

VAIA

33 600 809 Version du produit de 13/03/2017

Les pièces pour les
autres finitions
peuvent être
trouvées ici : Chrome

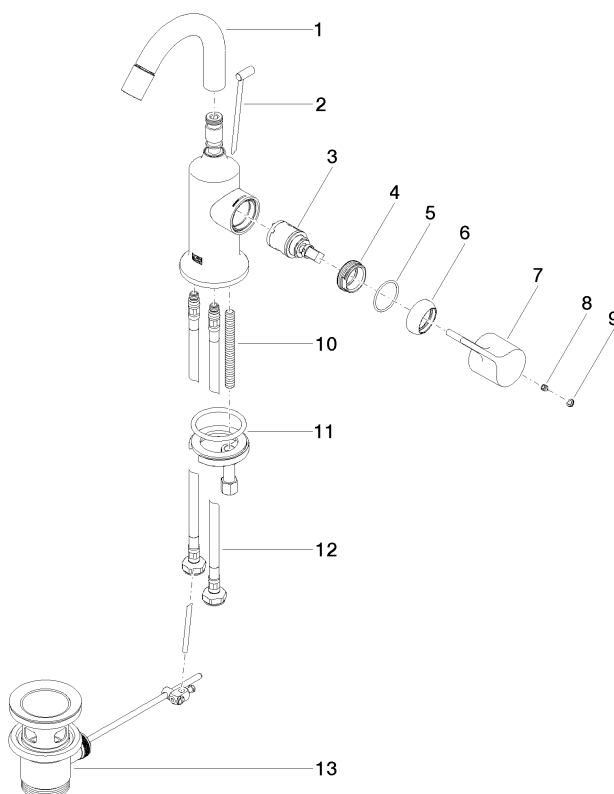

Liste des pièces de rechange

| N° | Article Numéro | Désignation | Fréquence de montage | Délai de livraison |
|----|--------------------|------------------------|----------------------|--------------------|
| 12 | 04 30 04 100 00 90 | flexible | 2,00 | 2 |
| 11 | 04 30 11 038 00 90 | set de fixation | 1,00 | 2 |
| 10 | 09 31 11 011 90 | tige | 1,00 | 2 |
| 6 | 09 28 30 021-47 | hotte | 1,00 | 60 |
| 9 | 90 31 20 087 00-47 | bonde de fond | 1,00 | 30 |
| 1 | 90 28 22 314 00-47 | bec déverseur | 1,00 | 30 |
| 2 | 04 20 89 035 80-47 | tige | 1,00 | 30 |
| 4 | 09 24 04 266 90 | écrou | 1,00 | 2 |
| 7 | 09 20 80 020-47 | poignée | 1,00 | 60 |
| 5 | 09 14 10 091 90 | joint | 1,00 | 2 |
| 3 | 90 15 05 042 00 90 | cartouche | 1,00 | 2 |
| 8 | 90 31 11 030 00 90 | tige | 1,00 | 2 |
| 13 | 90 11 01 001 00-47 | garniture d'écoulement | 1,00 | 30 |