



- saillie 167 mm
- entraxe mm
- bec pivotant 360°
- jet enrichi en air
- débit d'eau maxi. 7 l/min avec une pression d'écoulement de 3 bars
- sans plomb
- Ce produit contribue au respect des exigences des systèmes d'évaluation des bâtiments écologiques, par exemple LEED®, BREEAM®, DGNB

| | | |
|---|-----------------------------|---------------|
|  | Champagne brossé (Or 22cts) | 33 805 809-46 |
|  | Chrome | 33 805 809-00 |
|  | Platine brossé | 33 805 809-06 |
|  | Platine | 33 805 809-08 |
|  | Laiton (Or 23cts) | 33 805 809-09 |
|  | Dark Chrome | 33 805 809-19 |
|  | Laiton brossé (Or 23cts) | 33 805 809-28 |
|  | Noir mat | 33 805 809-33 |
|  | Bronze brossé | 33 805 809-42 |
|  | Champagne (Or 22cts) | 33 805 809-47 |
|  | Chrome brossé | 33 805 809-93 |
|  | Dark Platinum brossé | 33 805 809-99 |

33 805 809 Version du produit de 01/07/2023

mm [inches]



Diagramme de débit



Codes & Standards

DIN 4109

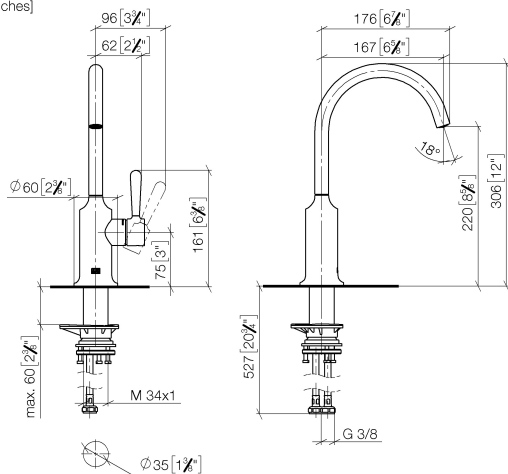
ISO 3822

Scottish Water
Byelaws

UK Water Supply
Regulations

Ü-Zeichen



VAIA BAR TAP Mitigeur monocommande - Champagne brossé (Or 22cts)

VAIA

33 805 809 Version du produit de 01/07/2023

Certificats et durabilité

LGA_29

WRAS_240602

Les pièces pour les
autres finitions
peuvent être
trouvées ici : Chrome

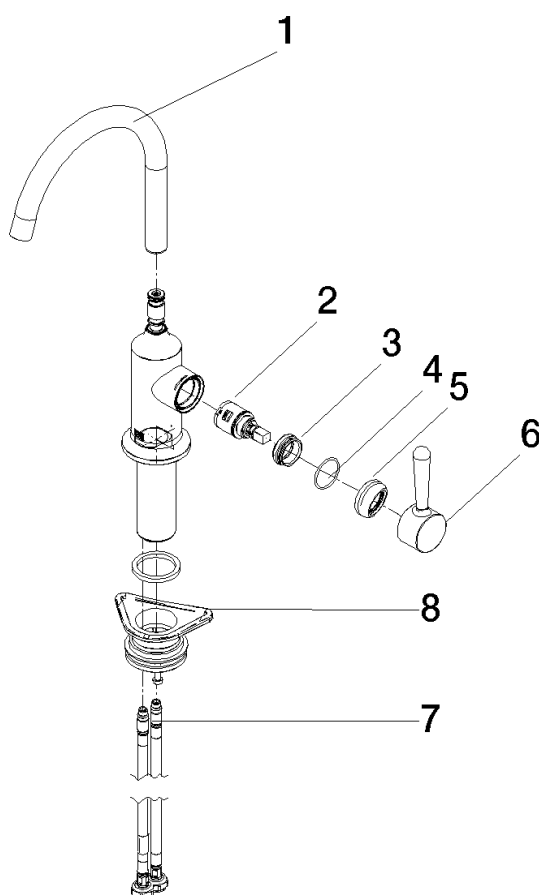

Liste des pièces de rechange

| N° | Article Numéro | Désignation | Fréquence de montage | Délai de livraison |
|----|--------------------|-----------------|----------------------|--------------------|
| 2 | 90 15 05 042 00 90 | cartouche | 1,00 | 2 |
| 6 | 90 20 80 050 00-46 | poignée | 1,00 | 30 |
| 3 | 09 24 04 266 90 | écrou | 1,00 | 2 |
| 7 | 04 30 04 100 00 90 | flexible | 2,00 | 2 |
| 4 | 09 14 10 091 90 | joint | 1,00 | 2 |
| 8 | 04 23 10 044 08 90 | set de fixation | 1,00 | 2 |
| 1 | 90 28 22 311 02-46 | bec déverseur | 1,00 | 30 |
| 5 | 90 28 30 052 00-46 | hotte | 1,00 | 30 |