

VAIA Colonne de douche avec thermostat de douche sans douchette
FlowReduce - Chrome

VAIA

34 459 809 Version du produit de 01/04/2025



- saillie douche fixe 452 mm
 - douche de tête : jet pluie
 - Ø de pomme de douche arrosoir 220 mm
 - pomme de douche arrosoir avec système anti-calcaire
 - débit maxi. de la pomme de douche arrosoir 7 l/min
 - Fonction à partir de: 6 l/min
 - inverseur rotatif avec régulateur de débit et fonction d'arrêt
 - rosaces coulissantes Ø 70 mm
 - hauteur de robinetterie jusqu'à la pomme de douche arrosoir 964 mm
 - hauteur de robinetterie jusqu'au bord supérieur de l'arc 1267 mm
 - calibre de percement 150 mm ± 13 mm
 - flexible de douche métallique 1750 mm avec protection anti-torsion intégrée
 - raccord 1/2"
 - barre de douche avec curseur
 - diamètre de tube 23,5 mm
 - Ce produit contribue au respect des exigences des systèmes d'évaluation des bâtiments écologiques, par exemple LEED®, BREEAM®, DGNB
- Cet article ne comprend pas de douchette à main !**
Avec sécurité anti-retour.

Cet article ne comprend pas de douchette à main !

Avec sécurité anti-retour.

	Chrome	34 459 809-00
	Platine brossé	34 459 809-06
	Platine	34 459 809-08
	Dark Chrome	34 459 809-19
	Laiton brossé (Or 23cts)	34 459 809-28
	Dark Brass brossé	34 459 809-39
	Bronze brossé	34 459 809-42
	Champagne brossé (Or 22cts)	34 459 809-46
	Champagne (Or 22cts)	34 459 809-47
	Dark Platinum brossé	34 459 809-99

Accessoires requis

Douchette à main - Chrome

28 016 979-00



Accessoires requis

ARTICLES GÉNÉRIQUES
Douchette à main - Chrome

28 029 979-00



VAIA Colonne de douche avec thermostat de douche sans douchette FlowReduce - Chrome

VAIA

34 459 809 Version du produit de 01/04/2025

mm [inches]



Diagramme de débit

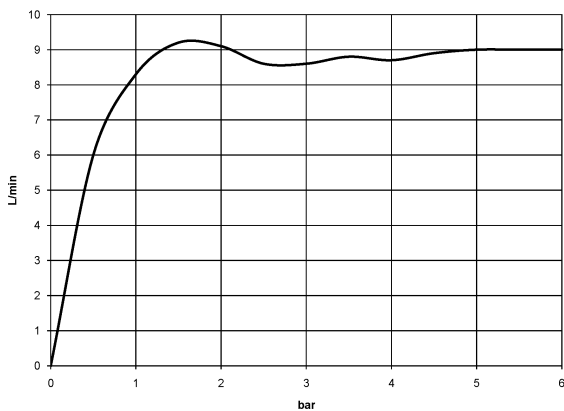

Codes & Standards

DIN 4109

EN 1717

ISO 3822

Scottish Water
Byelaws

UK Water Supply
Regulations

Ü-Zeichen



VAIA Colonne de douche avec thermostat de douche sans douchette FlowReduce - Chrome

VAIA

34 459 809 Version du produit de 01/04/2025

Certificats et durabilité

WRAS_2204

Belgaqua_24-006-2 LGA_38

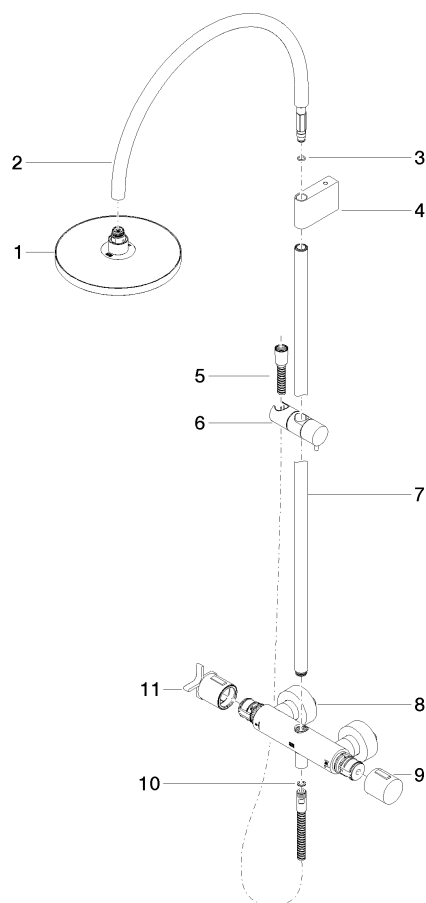

Liste des pièces de rechange

N°	Article Numéro	Désignation	Fréquence de montage	Délai de livraison
8	04 17 01 250 00-00	raccord	1,00	10
11	90 17 33 030 00-00	poignée	1,00	10
7	90 28 22 349 00-00	tuyau	1,00	10
3	09 14 10 008 90	joint	1,00	2
5	28 322 970-00	Flexible métallique de douche 1/2" x 3/8" x 1750 mm - Chrome	1,00	2
6	12 570 970-00	Coulisse - Chrome	1,00	50
2	04 28 22 346 00-00	tuyau	1,00	10
4	90 17 11 150 00-00	patte de fixation	1,00	10
9	90 17 33 015 00-00	poignée	1,00	10
10	90 14 20 026 00 90	joint	1,00	2
1	90 12 05 092 20-00	douche	1,00	10