



34 460 626



- saillie douche fixe 541 mm
- douche de tête : jet pluie
- Ø de pomme de douche arrosoir 300 mm
- pomme de douche arrosoir avec système anti-calcaire
- débit maxi. de la pomme de douche arrosoir 14 l/min
- inverseur rotatif avec régulateur de débit et fonction d'arrêt
- rosaces coulissantes Ø 70 mm
- hauteur de robinetterie jusqu'à la pomme de douche arrosoir 1009 mm
- hauteur de robinetterie jusqu'au bord supérieur de l'arc 1150 mm
- calibre de percement 150 mm ± 13 mm
- flexible de douche métallique 1750 mm avec protection anti-torsion intégrée
- raccord 1/2"
- barre de douche avec curseur
- diamètre de tube 23,5 mm
- avec fonction anti-gouttes

Cet article ne comprend pas de douchette à main !

|   |               |               |
|---|---------------|---------------|
|  | Noir mat      | 34 460 626-33 |
|  | Chrome        | 34 460 626-00 |
|  | Chrome brossé | 34 460 626-93 |

34 460 626  
mm [inches]  
1:10

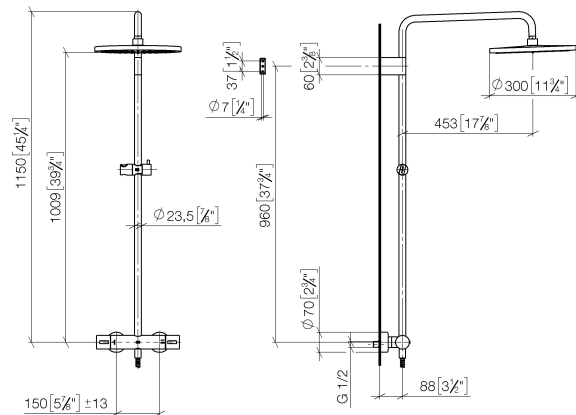

### Diagramme de débit



### Codes & Standards

DIN 4109

EN 1717

ISO 3822

Scottish Water  
Byelaws

UK Water Supply  
Regulations

Ü-Zeichen



EDITION PRO Colonne de douche avec thermostat de douche sans douchette  
- Noir mat

EDITION PRO

---

34 460 626

Certificats et durabilité

---

Belgaqua\_21-384-2 WRAS\_2204

LGA\_38

34 460 626  
Les pièces pour les  
autres finitions  
peuvent être  
trouvées ici : Chrome

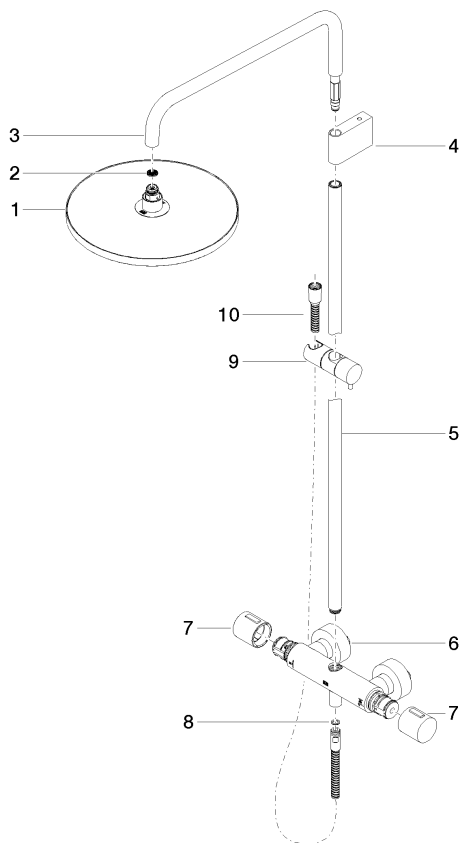

## Liste des pièces de rechange

| N° | Article Numéro     | Désignation  | Fréquence de montage | Délai de livraison |
|----|--------------------|--|----------------------|--------------------|
| 7  | 90 17 33 015 00-33 | poignée  | 1,00                 | 30                 |
| 2  | 09 23 01 039 90    | tamis  | 1,00                 | 2                  |
| 3  | 90 28 22 348 00-33 | tuyau  | 1,00                 | 30                 |
| 1  | 04 12 05 091 00-33 | douche   | 1,00                 | 30                 |
| 6  | 04 17 01 350 00-33 | raccord  | 1,00                 | 30                 |
| 5  | 90 28 22 349 00-33 | tuyau  | 1,00                 | 30                 |
| 10 | 28 322 970-33      | Flexible métallique de douche 1/2" x 3/8" x 1750 mm - Noir mat | 1,00                 | 2                  |
| 9  | 12 570 970-33      | Coulisse - Noir mat  | 1,00                 | 30                 |
| 4  | 90 17 11 150 00-33 | patte de fixation  | 1,00                 | 30                 |
| 8  | 90 14 20 026 00 90 | joint  | 1,00                 | 2                  |