



- saillie douche fixe 453 mm
- douche de tête : jet pluie
- Ø de pomme de douche arrosoir 300 mm
- pomme de douche arrosoir avec système anti-calcaire
- débit maxi. de la pomme de douche arrosoir 14 l/min
- Fonction à partir de: 10 l/min
- inverseur rotatif avec régulateur de débit et fonction d'arrêt
- rosaces coulissantes Ø 70 mm
- hauteur de robinetterie jusqu'à la pomme de douche arrosoir 1009 mm
- hauteur de robinetterie jusqu'au bord supérieur de l'arc 1150 mm
- calibre de percement 150 mm ± 13 mm
- flexible de douche métallique 1750 mm avec protection anti-torsion intégrée
- raccord 1/2"
- barre de douche avec curseur
- diamètre de tube 23,5 mm
- avec fonction anti-gouttes

Cet article ne comprend pas de douchette à main !

Avec sécurité anti-retour.

|   |                             |               |
|---|-----------------------------|---------------|
|    | Platine                     | 34 460 979-08 |
|    | Chrome                      | 34 460 979-00 |
|    | Platine brossé              | 34 460 979-06 |
|    | Dark Chrome                 | 34 460 979-19 |
|    | Or clair                    | 34 460 979-26 |
|    | Or clair brossé             | 34 460 979-27 |
|    | Laiton brossé (Or 23cts)    | 34 460 979-28 |
|    | Noir mat                    | 34 460 979-33 |
|    | Bronze brossé               | 34 460 979-42 |
|   | Champagne brossé (Or 22cts) | 34 460 979-46 |
|  | Champagne (Or 22cts)        | 34 460 979-47 |
|  | Chrome brossé               | 34 460 979-93 |
|  | Dark Platinum brossé        | 34 460 979-99 |

Accessoires requis

|   |                                   |               |
|---|-----------------------------------|---------------|
|  | <b>Douchette à main - Platine</b> | 28 018 979-08 |
|---|-----------------------------------|---------------|

Accessoires requis

|   |                                   |               |
|---|-----------------------------------|---------------|
|  | <b>Douchette à main - Platine</b> | 28 016 979-08 |
|---|-----------------------------------|---------------|

Accessoires requis

|   |  |                       |
|---|--|-----------------------|
|  | <b>Douchette à main FlowReduce - Platine</b> | 28 016 979-08<br>0010 |
|---|--|-----------------------|

Accessoires requis

|   |  |                       |
|---|--|-----------------------|
|  | <b>Douchette à main FlowReduce - Platine</b> | 28 018 979-08<br>0010 |
|---|--|-----------------------|

Accessoires requis

|   |   |               |
|---|---|---------------|
|  | <b>ARTICLES GÉNÉRIQUES<br/>Douchette à main - Platine</b> | 28 029 979-08 |
|---|---|---------------|

Accessoires requis

|   |  |                       |
|---|--|-----------------------|
|  | <b>ARTICLES GÉNÉRIQUES<br/>Douchette à main FlowReduce - Platine</b> | 28 029 979-08<br>0010 |
|---|--|-----------------------|

Accessoires requis

|   |                                   |               |
|---|-----------------------------------|---------------|
|  | <b>Douchette à main - Platine</b> | 28 012 979-08 |
|---|-----------------------------------|---------------|

Accessoires requis

|   |  |                       |
|---|--|-----------------------|
|  | <b>Douchette à main FlowReduce - Platine</b> | 28 012 979-08<br>0010 |
|---|--|-----------------------|

Accessoires requis

|   |                                   |               |
|---|-----------------------------------|---------------|
|  | <b>Douchette à main - Platine</b> | 28 017 979-08 |
|---|-----------------------------------|---------------|

Accessoires requis

|   |  |                       |
|---|--|-----------------------|
|  | <b>ARTICLES GÉNÉRIQUES<br/>Douchette à main FlowReduce - Platine</b> | 28 027 979-08<br>0010 |
|---|--|-----------------------|

Accessoires requis

|   |  |                       |
|---|--|-----------------------|
|  | <b>ARTICLES GÉNÉRIQUES<br/>Douchette à main FlowReduce - Platine</b> | 28 025 979-08<br>0010 |
|---|--|-----------------------|

34 460 979 Version du produit de 01/04/2024

mm [inches]  
1:10

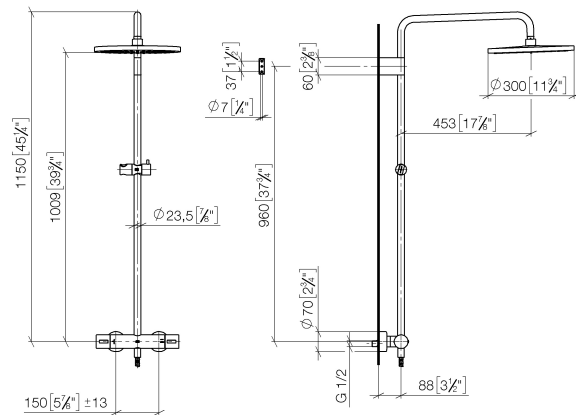

### Diagramme de débit

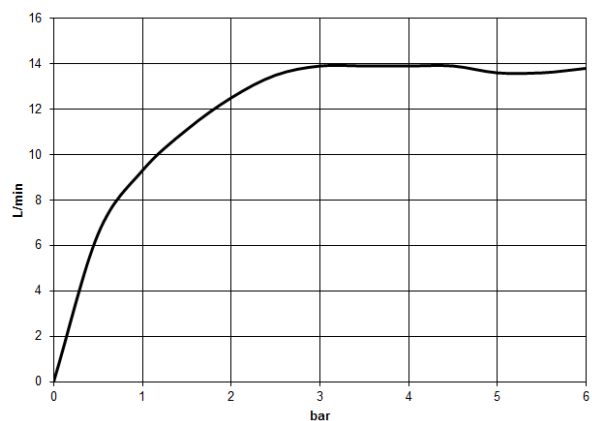

### Codes & Standards

DIN 4109

EN 1111

EN 1717

ISO 3822

Scottish Water  
Byelaws

UK Water Supply  
Regulations

Ü-Zeichen



## Colonne de douche avec thermostat de douche sans douchette - Platine

SERIES SPECIFIC

34 460 979 Version du produit de 01/04/2024

### Certificats et durabilité

DVGW\_DW-  
6509DN0

Belgaqua\_21-032-2 WRAS\_2204

LGA\_38

Les pièces pour les  
autres finitions  
peuvent être  
trouvées ici : Chrome

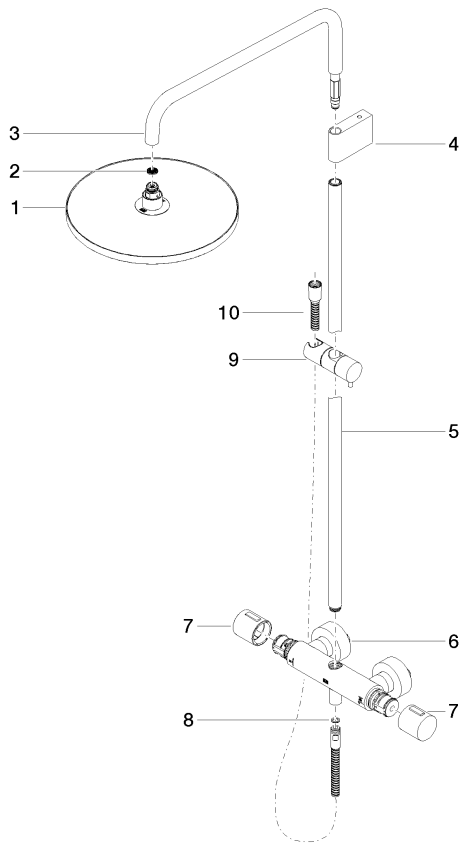

## Liste des pièces de rechange

| N° | Article Numéro     | Désignation   | Fréquence de montage | Délai de livraison |
|----|--------------------|---|----------------------|--------------------|
| 10 | 28 322 970-08      | Flexible métallique de douche 1/2" x 3/8" x 1750 mm - Platine | 1,00                 | 40                 |
| 3  | 90 28 22 348 00-08 | tuyau   | 1,00                 | 40                 |
| 4  | 90 17 11 150 00-08 | patte de fixation   | 1,00                 | 40                 |
| 9  | 12 570 970-08      | Coulisse - Platine  | 1,00                 | 40                 |
| 7  | 90 17 33 015 00-08 | poignée   | 2,00                 | 40                 |
| 5  | 90 28 22 349 00-08 | tuyau   | 1,00                 | 40                 |
| 6  | 04 17 01 250 00-08 | raccord   | 1,00                 | 40                 |
| 2  | 09 23 01 039 90    | tamis   | 1,00                 | 2                  |
| 1  | 04 12 05 091 00-08 | douche  | 1,00                 | 40                 |
| 8  | 90 14 20 026 00 90 | joint   | 1,00                 | 2                  |