







CL.1 Mitigeur monocommande de lavabo mural sans garniture d'écoulement - Chrome

CL.1

36 860 705 Version du produit de 01/07/2023



- saillie 198 mm
- bec déverseur fixe
- forme de jet rectangulaire avec 40 jets individuels
- diamètre de percement du bec 37 mm
- diamètre de percement mitigeur monocommande 57 mm
- rosace 80 x 80 mm
- débit maxi. 4,5 l/min
- sans plomb
- Ce produit contribue au respect des exigences des systèmes d'évaluation des bâtiments écologiques, par exemple LEED®, BREEAM®, DGNB

| | | |
|-----------------------------------------------------------------------------------|-----------------------------|---------------|
|  | Chrome | 36 860 705-00 |
|  | Platine brossé | 36 860 705-06 |
|  | Dark Chrome | 36 860 705-19 |
|  | Champagne brossé (Or 22cts) | 36 860 705-46 |
|  | Champagne (Or 22cts) | 36 860 705-47 |
|  | Dark Platinum brossé | 36 860 705-99 |

Accessoires requis



Mitigeur monocommande mural à encastrer - 35 860 970 90

- profondeur de montage max. 95 mm
- profondeur de montage mini. 80 mm
- le mitigeur peut être disposé en haut, à gauche ou à droite du bec.

Accessoires requis



Mitigeur monocommande mural à encastrer mitigeur à droite - 35 816 970 90

- ATTENTION: Non approprié pour montage encastré. Raccordement par robinets d'équerre, fixation par vissage sur la paroi arrière.

CL.1 Mitigeur monocommande de lavabo mural sans garniture d'écoulement - Chrome

CL.1

36 860 705 Version du produit de 01/07/2023
mm [inches]



Diagramme de débit



Codes & Standards

ASME A112.18.1 cUPC DIN 4109 EN 817

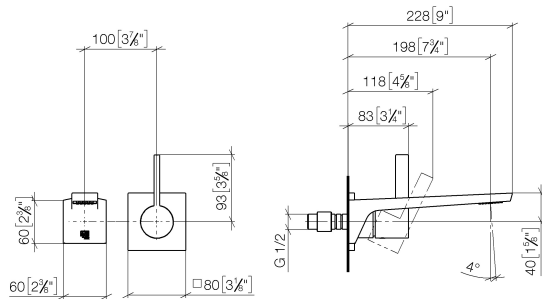
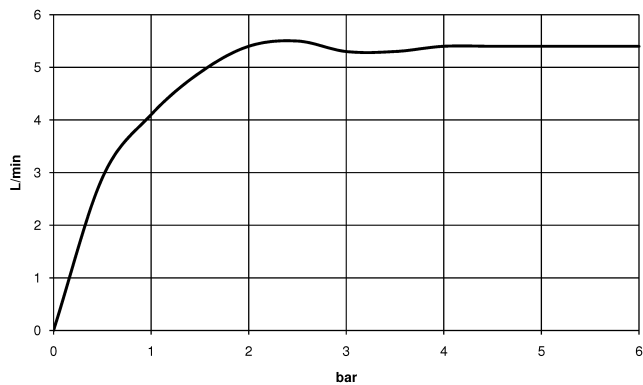
EPA WaterSense ISO 3822 NSF372 NSF61

Ü-Zeichen

WaterSense





CL.1 Mitigeur monocommande de lavabo mural sans garniture d'écoulement - Chrome

CL.1

36 860 705 Version du produit de 01/07/2023

Certificats et durabilité

| | | | | |
|--------------|-----------------|------------|--------|------------|
| IAPMO_N-4976 | DVGW_DW-6512DN0 | IAPMO_6397 | LGA_29 | IAPMO_8834 |
| IAPMO_4976 (| | | | |

CL.1 Mitigeur monocommande de lavabo mural sans garniture d'écoulement - Chrome

CL.1

36 860 705 Version du produit de 01/07/2023

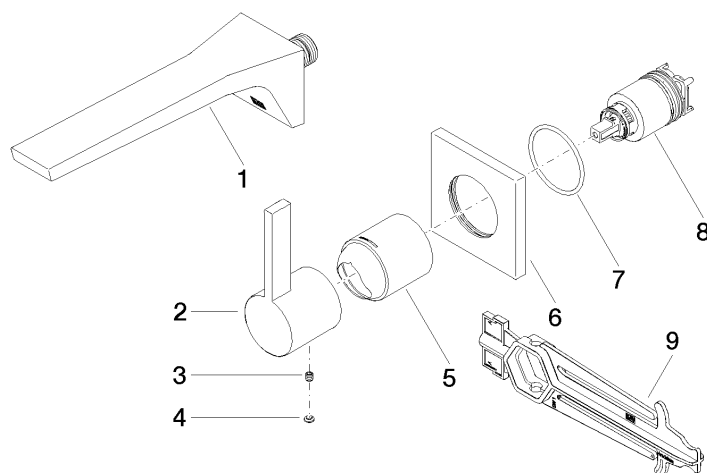

Liste des pièces de rechange

| N° | Article Numéro | Désignation | Fréquence de montage | Délai de livraison |
|----|--------------------|------------------------------------------------------------------------------------|----------------------|--------------------|
| 6 | 09 27 78 039-00 | rosace | 1,00 | 10 |
| 4 | 90 31 20 087 00-00 | bonde de fond | 1,00 | 10 |
| 1 | 13 800 705-00 | CL.1 Bec déverseur pour lavabo, montage mural sans garniture d'écoulement - Chrome | 1,00 | 2 |
| 2 | 09 20 70 050-00 | poignée | 1,00 | 10 |
| 5 | 09 11 02 288-00 | hotte | 1,00 | 10 |
| 8 | 90 15 05 064 01 90 | cartouche | 1,00 | 2 |
| 7 | 90 14 10 049 00 90 | joint | 1,00 | 2 |
| 3 | 90 31 11 030 00 90 | tige | 1,00 | 2 |
| 9 | 90 30 09 064 00 90 | clé à écrou | 1,00 | 2 |