

## TARA Mélangeur de lavabo monotrou avec tube vertical sans garniture d'écoulement - Noir mat

22 585 892 Version du produit de 4/1/2024



- saillie 201 mm
- bec pivotant 360°
- jet circulaire enrichi en air
- hauteur totale 1095 - 1166 mm
- hauteur jusqu'au mousseur 1025 – 1095 mm
- rosace Ø 135 mm
- débit maxi. 4,5 l/min
- sans plomb
- Ce produit contribue au respect des exigences des systèmes d'évaluation des bâtiments écologiques, par exemple LEED®, BREEAM®, DGNB

|  |                             |                    |
|--|-----------------------------|--------------------|
|  | Noir mat                    | 22 585 892-33 0010 |
|  | Chrome                      | 22 585 892-00 0010 |
|  | Platine brossé              | 22 585 892-06 0010 |
|  | Platine                     | 22 585 892-08 0010 |
|  | Dark Chrome                 | 22 585 892-19 0010 |
|  | Laiton brossé (Or 23cts)    | 22 585 892-28 0010 |
|  | Bronze brossé               | 22 585 892-42 0010 |
|  | Champagne brossé (Or 22cts) | 22 585 892-46 0010 |
|  | Champagne (Or 22cts)        | 22 585 892-47 0010 |
|  | Chrome brossé               | 22 585 892-93 0010 |
|  | Dark Platinum brossé        | 22 585 892-99 0010 |

### Accessoires requis



- Fixation au sol à encastrer -** 35 949 970-90
- profondeur de montage max. mm 0010
  - profondeur de montage mini. mm



TARA Mélangeur de lavabo monotrou avec tube vertical sans garniture d'écoulement - Noir mat

22 585 892 Version du produit de 4/1/2024  
mm [inches]



Diagramme de débit



Codes & Standards

|                |                                    |             |                |
|----------------|------------------------------------|-------------|----------------|
| ASME A112.18.1 | California Energy Commission (CEC) | cUPC        | EPA WaterSense |
| NSF372         | NSF61                              | Water Sense | WaterSense     |

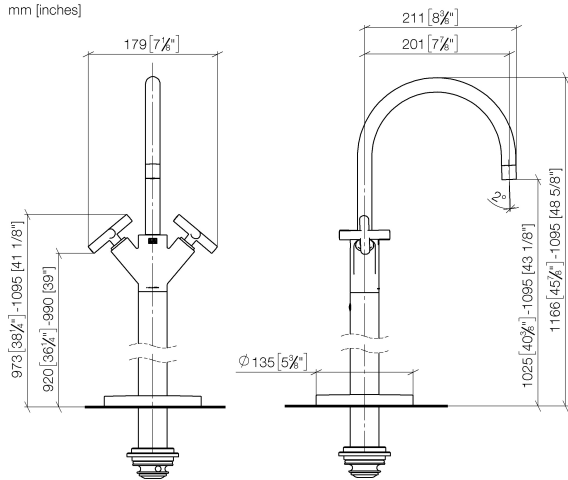



TARA Mélangeur de lavabo monotrou avec tube vertical sans garniture  
d'écoulement - Noir mat

---

22 585 892 Version du produit de 4/1/2024

Certificats

---

|            |            |           |         |
|------------|------------|-----------|---------|
| IAPMO_4976 | IAPMO_8834 | IAPMO_N-4 | IAPMO_6 |
|------------|------------|-----------|---------|

## TARA Mélangeur de lavabo monotrou avec tube vertical sans garniture d'écoulement - Noir mat

22 585 892 Version du produit de 4/1/2024

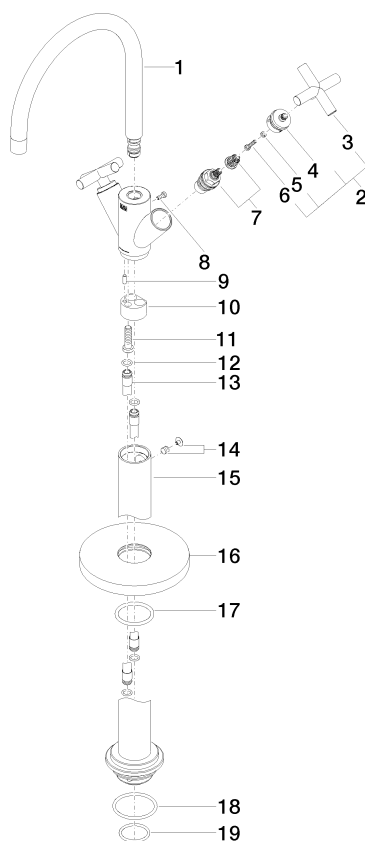

### Liste des pièces de rechange

| N° | Article Numéro     | Désignation    | Fréquence de montage | Délai de livraison |
|----|--------------------|----------------|----------------------|--------------------|
| 1  | 90 28 22 214 03-33 | bec déverseur  | 1                    | 30                 |
| 2  | 90 20 89 010 10-33 | poignée        | 2                    | 30                 |
| 3  | 09 20 89 010-33    | poignée        | 2                    | 60                 |
| 4  | 90 12 12 219 00-33 | prise          | 2                    | 30                 |
| 5  | 90 30 11 029 00 90 | rondelle       | 2                    | 2                  |
| 6  | 90 30 30 075 00 90 | vis            | 2                    | 2                  |
| 7  | 90 90 03 151 00 90 | tête céramique | 2                    | 2                  |
| 8  | 09 30 30 054 90    | vis            | 1                    | 2                  |
| 9  | 09 31 11 040 90    | tige           | 1                    | 2                  |
| 10 | 09 24 03 193 90    | adaptateur     | 1                    | 2                  |
| 11 | 09 30 30 047 90    | vis            | 1                    | 2                  |
| 12 | 09 14 10 139 90    | joint          | 4                    | 2                  |
| 13 | 04 28 22 022 10 90 | raccord        | 2                    | 2                  |
| 14 | 04 31 11 002 00 90 | tige           | 1                    | 2                  |
| 15 | 04 28 22 028 00-33 | tuyau          | 1                    | 60                 |
| 16 | 09 27 88 011-33    | rosace         | 1                    | 30                 |
| 17 | 90 14 10 043 00 90 | joint          | 1                    | 2                  |
| 18 | 09 14 10 084 90    | joint          | 1                    | 2                  |
| 19 | 09 14 10 018 90    | joint          | 1                    | 2                  |