

TARA Garniture de douche sans douchette - Laiton brossé (Or 23cts)

TARA

26 413 892 Version du produit de 01/04/2024



- barre de douche avec curseur
- diamètre de tube 18 mm
- rosaces Ø 55 mm
- entraxe 800 mm
- flexible de douche métallique 1750 mm avec protection anti-torsion intégrée
- raccord de flexible de douche 3/8"

Cet article ne comprend pas de douchette à main !

REMARQUE : douchette à main vendue séparément.
Veuillez consulter les options de douchette à main sous la rubrique articles divers de chaque série.

	Laiton brossé (Or 23cts)	26 413 892-28
	Chrome	26 413 892-00
	Platine brossé	26 413 892-06
	Platine	26 413 892-08
	Dark Chrome	26 413 892-19
	Noir mat	26 413 892-33
	Dark Brass brossé	26 413 892-39
	Bronze brossé	26 413 892-42
	Champagne brossé (Or 22cts)	26 413 892-46
	Champagne (Or 22cts)	26 413 892-47
	Chrome brossé	26 413 892-93
	Dark Platinum brossé	26 413 892-99

Accessoires recommandés

	Adaptateur à encastrer -	35 080 970-90 0010
--	---------------------------------	--------------------

Accessoires requis

	Douchette à main FlowReduce - Laiton brossé (Or 23cts)	28 012 979-28 0010
--	---	--------------------

Accessoires requis

	Douchette à main FlowReduce - Laiton brossé (Or 23cts)	28 018 979-28 0010
--	---	--------------------

Accessoires requis

	ARTICLES GÉNÉRIQUES Douchette à main FlowReduce - Laiton brossé (Or 23cts)	28 029 979-28 0010
--	---	--------------------

Accessoires recommandés

	Coude mural - Laiton brossé (Or 23cts)	28 450 625-28
--	---	---------------

Accessoires requis

	Douchette à main FlowReduce - Laiton brossé (Or 23cts)	28 016 979-28 0010
--	---	--------------------

Accessoires requis

	ARTICLES GÉNÉRIQUES Douchette à main FlowReduce - Laiton brossé (Or 23cts)	28 025 979-28 0010
--	---	--------------------

Accessoires requis

	ARTICLES GÉNÉRIQUES Douchette à main FlowReduce - Laiton brossé (Or 23cts)	28 027 979-28 0010
--	---	--------------------

TARA Garniture de douche sans douchette - Laiton brossé (Or 23cts)

TARA

26 413 892 Version du produit de 01/04/2024

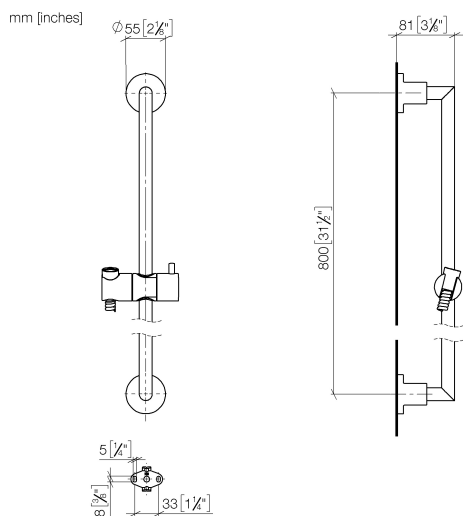

Codes & Standards

Scottish Water
Byelaws

UK Water Supply
Regulations

XP P 41-280

Certificats et durabilité

WRAS_2009

ACS_20 ACC LY

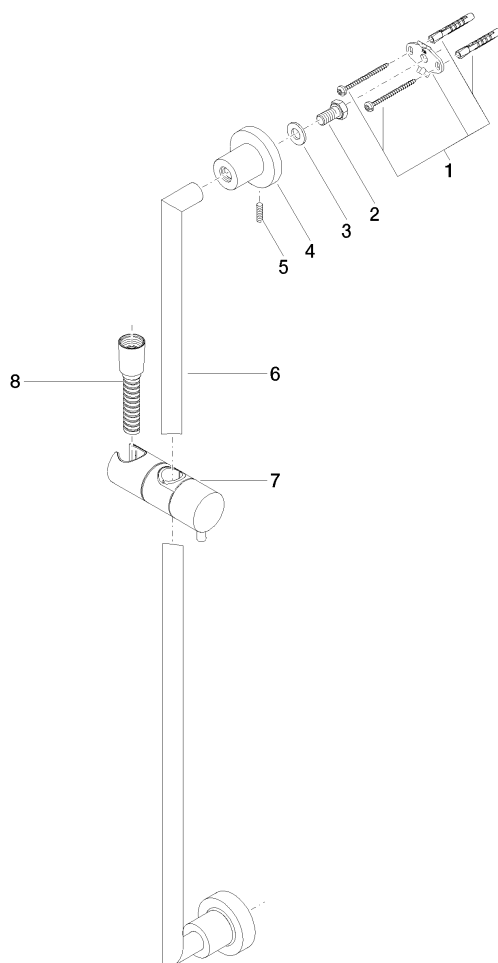

Liste des pièces de rechange

N°	Article Numéro	Désignation	Fréquence de montage	Délai de livraison
5	04 31 11 113 00 90	tige	2,00	2
8	28 322 970-28	Flexible métallique de douche 1/2" x 3/8" x 1750 mm - Laiton brossé (Or 23cts)	1,00	20
7	12 580 970-28	Coulisse - Laiton brossé (Or 23cts)	1,00	20
3	09 30 11 046 90	rondelle	2,00	2
4	08 17 89 505-28	patte de fixation	2,00	20
6	05 28 22 590 00-28	barre	1,00	20
1	05 17 20 739 00 90	set de fixation	2,00	2
2	09 30 30 071 90	vis	2,00	2