

TARA Mitigeur monocommande de lavabo avec garniture d'écoulement - Noir mat

33 500 882 Version du produit de 4/1/2024



- saillie 137 mm
- bec pivotant 360°
- jet circulaire enrichi en air
- hauteur de robinetterie 295 mm
- hauteur jusqu'au mousseur 187 mm
- diamètre de percement 35 mm
- 2x flexible de pression M 8 x 1 vissé, étanchéité contrôlée
- débit maxi. 4,5 l/min
- sans plomb
- Ce produit contribue au respect des exigences des systèmes d'évaluation des bâtiments écologiques, par exemple LEED®, BREEAM®, DGNB

Convient uniquement à un lavabo avec trop-plein.

| | | |
|---|-----------------------------|--------------------|
|  | Noir mat | 33 500 882-33 0010 |
|  | Chrome | 33 500 882-00 0010 |
|  | Platine brossé | 33 500 882-06 0010 |
|  | Platine | 33 500 882-08 0010 |
|  | Dark Chrome | 33 500 882-19 0010 |
|  | Laiton brossé (Or 23cts) | 33 500 882-28 0010 |
|  | Bronze brossé | 33 500 882-42 0010 |
|  | Champagne brossé (Or 22cts) | 33 500 882-46 0010 |
|  | Champagne (Or 22cts) | 33 500 882-47 0010 |
|  | Chrome brossé | 33 500 882-93 0010 |
|  | Dark Platinum brossé | 33 500 882-99 0010 |



TARA Mitigeur monocommande de lavabo avec garniture d'écoulement - Noir mat

33 500 882 Version du produit de 4/1/2024
mm [inches]



Diagramme de débit



Codes & Standards

| | | | |
|----------------|------------------------------------|-------------|----------------|
| ASME A112.18.1 | California Energy Commission (CEC) | cUPC | EPA WaterSense |
| NSF372 | NSF61 | Water Sense | WaterSense |

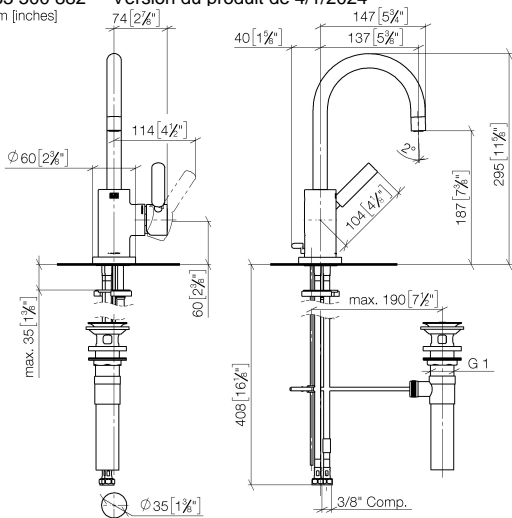



TARA Mitigeur monocommande de lavabo avec garniture d'écoulement - Noir
mat

33 500 882 Version du produit de 4/1/2024

Certificats

| | | | |
|------------|--------------|------------|--------------|
| IAPMO_8834 | IAPMO_N-4976 | IAPMO_6397 | IAPMO_4976 (|
|------------|--------------|------------|--------------|

TARA Mitigeur monocommande de lavabo avec garniture d'écoulement - Noir mat

33 500 882 Version du produit de 4/1/2024

Les pièces pour les
autres finitions
peuvent être
trouvées ici : Chrome

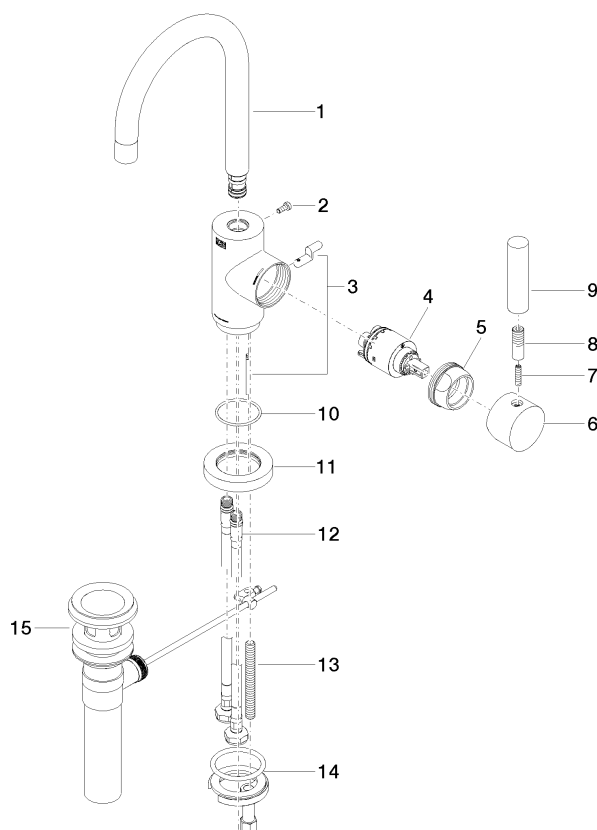

Liste des pièces de rechange

| N° | Article Numéro | Désignation | Fréquence de montage | Délai de livraison |
|----|--------------------|------------------------|----------------------|--------------------|
| 1 | 90 28 22 371 01-33 | bec déverseur | 1 | 30 |
| 2 | 09 30 30 054 90 | vis | 1 | 2 |
| 3 | 04 20 16 031 80-33 | tige | 1 | 60 |
| 4 | 90 15 05 065 00 90 | cartouche | 1 | 2 |
| 5 | 09 24 04 107-33 | écrou | 1 | 30 |
| 6 | 90 20 88 040 00-33 | poignée | 1 | 2 |
| 7 | 09 31 11 010 90 | tige | 1 | 2 |
| 8 | 90 24 04 048 00-33 | raccord à vis | 1 | 30 |
| 9 | 11 170 880-33 | poignée | 1 | 30 |
| 10 | 09 14 10 034 90 | joint | 1 | 2 |
| 11 | 09 28 10 055-33 | rosace | 1 | 2 |
| 12 | 04 30 04 106 00 90 | flexible | 2 | 2 |
| 13 | 09 31 11 011 90 | tige | 1 | 2 |
| 14 | 04 30 11 038 00 90 | set de fixation | 1 | 2 |
| 15 | 90 11 01 023 00-33 | garniture d'écoulement | 1 | 30 |