

# META Mitigeur monocommande de lavabo avec garniture d'écoulement - Chrome brossé

META

33 502 660 Version du produit jusqu'à 23/01/2020



- saillie 135 mm
- garniture d'écoulement 1 1/4"
- bec déverseur fixe
- jet circulaire enrichi en air
- hauteur de robinetterie 158 mm
- hauteur jusqu'au mousseur 77 mm
- diamètre de percement 35 mm
- 2 flexibles de pression avec écrou-raccord 3/8"
- débit maxi. 4,5 l/min
- sans plomb
- Ce produit contribue au respect des exigences des systèmes d'évaluation des bâtiments écologiques, par exemple LEED®, BREEAM®, DGNB

Convient uniquement à un lavabo avec trop-plein.

|   |                             |                    |
|---|-----------------------------|--------------------|
|    | Chrome brossé               | 33 502 660-93 0010 |
|    | Chrome                      | 33 502 660-00 0010 |
|    | Platine brossé              | 33 502 660-06 0010 |
|    | Dark Chrome                 | 33 502 660-19 0010 |
|    | Light Gold                  | 33 502 660-26 0010 |
|    | Light Gold brossé           | 33 502 660-27 0010 |
|    | Noir mat                    | 33 502 660-33 0010 |
|    | Dark Brass brossé           | 33 502 660-39 0010 |
|    | Bronze brossé               | 33 502 660-42 0010 |
|   | Champagne brossé (Or 22cts) | 33 502 660-46 0010 |
|  | Champagne (Or 22cts)        | 33 502 660-47 0010 |
|  | Dark Platinum brossé        | 33 502 660-99 0010 |

## META Mitigeur monocommande de lavabo avec garniture d'écoulement - Chrome brossé

META

33 502 660 Version du produit jusqu'à 23/01/2020

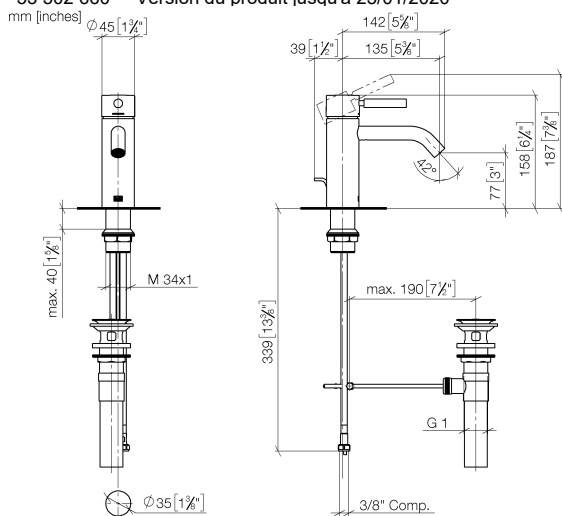

### Codes & Standards

|                |                |                                    |            |
|----------------|----------------|------------------------------------|------------|
| ADA            | ASME A112.18.1 | California Energy Commission (CEC) | cUPC       |
| EPA WaterSense | NSF372         | NSF61                              | WaterSense |



### Certificats et durabilité

|              |            |            |              |
|--------------|------------|------------|--------------|
| IAPMO_N-4976 | IAPMO_6397 | IAPMO_8834 | IAPMO_4976 ( |
|--------------|------------|------------|--------------|

# META Mitigeur monocommande de lavabo avec garniture d'écoulement - Chrome brossé

META

33 502 660 Version du produit jusqu'à 23/01/2020

Les pièces pour les  
autres finitions  
peuvent être  
trouvées ici : Chrome

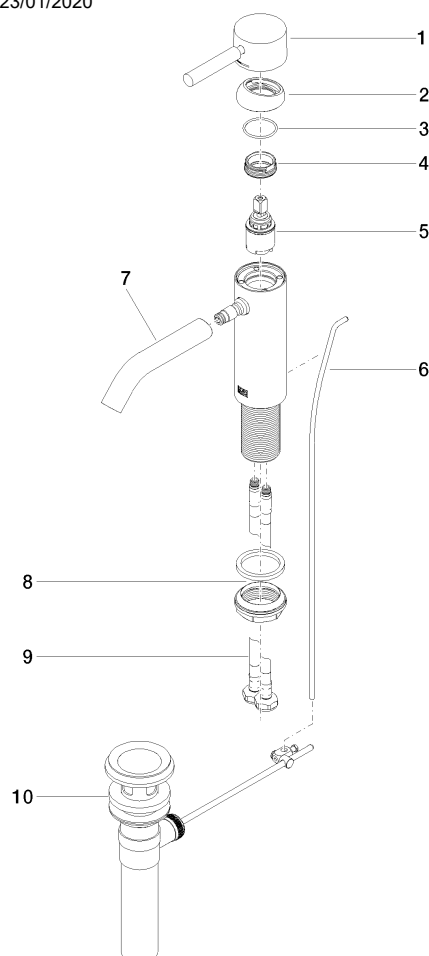

## Liste des pièces de rechange

| N°   | Article Numéro     | Désignation                 | Fréquence de montage | Délai de livraison |
|--|--------------------|-----------------------------|----------------------|--------------------|
| 1  | 90 20 66 002 00-93 | poignée                     | 1,00                 | 20                 |
| 8  | 04 23 10 044 07 90 | set de fixation             | 1,00                 | 2                  |
| 9  | 04 30 04 102 00 90 | Flexible de pression 3/8" - | 2,00                 | 2                  |
| 4  | 09 24 04 266 90    | écrou                       | 1,00                 | 2                  |
| 6  | 09 31 09 110-93    | tige                        | 1,00                 | 20                 |
| 5  | 90 15 05 044 00 90 | cartouche                   | 1,00                 | 2                  |
| 7  | 90 11 06 207 01-93 | bec déverseur               | 1,00                 | -                  |
| La pièce de rechange ne peut plus être commandée, veuillez commander l'article de remplacement |                    |                             |                      |                    |
| 3  | 09 14 10 091 90    | joint                       | 1,00                 | 2                  |
| 2  | 09 28 30 041-93    | hotte                       | 1,00                 | 20                 |
| 10   | 90 11 01 023 00-93 | garniture d'écoulement      | 1,00                 | 20                 |